



# *Tribunal de Justiça do Estado do Rio de Janeiro*

*Diretoria Geral de Apoio  
aos Órgãos Jurisdicionais*

*Maio de 2011*

<b>PRODUTIVIDADE DO TRIBUNAL</b>	<b>3</b>
<i>Gráfico de Processos Distribuídos x Julgados</i>	3
<i>Média de Processos por Desembargador</i>	4
<i>Gráfico da Média de Processos por Desembargador</i>	4
<i>Tempo Médio decorrido entre a Autuação e o Julgamento dos Processos no Tribunal de Justiça</i>	5
<i>Gráfico do Tempo Médio entre Autuação e Julgamento do Tribunal</i>	5
<i>Gráfico do Tempo Médio entre Distribuição e Julgamento dos Órgãos Julgadores Cíveis</i>	6
<i>Gráfico do Tempo Médio entre Distribuição e Julgamento dos Órgãos Julgadores Criminais</i>	6
<i>Tabela de Dados Estatísticos dos Órgãos Julgadores</i>	7
<i>Tabela de Dados Estatísticos dos Desembargadores</i>	8

# Diretoria Geral de Apoio aos Órgãos Jurisdicionais

## Produtividade do Tribunal

Área Criminal	Mai/10	Mai/11	Jan a Mai/11
Processos Distribuídos	2.443	2.974	10.601
Processos Julgados	2.039	2.863	11.568

Área Cível	Mai/10	Mai/11	Jan a Mai/11
Processos Distribuídos	14.459	16.268	61.648
Processos Julgados	16.462	16.816	62.741

Total Geral	Mai/10	Mai/11	Jan a Mai/11
Processos Distribuídos	16.902	19.242	72.249
Processos Julgados	18.501	19.679	74.309

**Processos Distribuídos x Julgados  
Janeiro a Maio/2011**

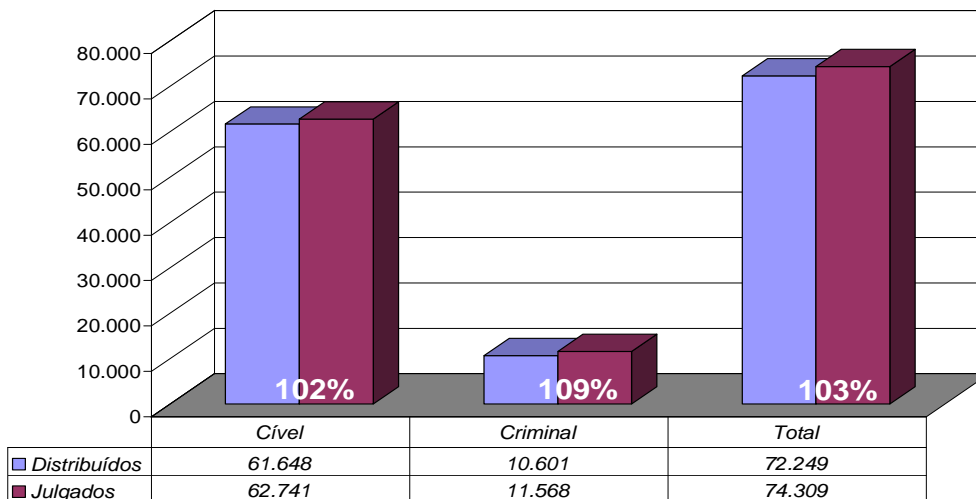

Fonte: Sistema Informatizado de Consulta da 2ª Instância do TJRJ, Sistema JUD, Módulo ES, Rotina JD

Obs.: A partir de 01/08/2005 os processos selecionados são os distribuídos e não mais os autuados.

## Média de Processos por Desembargador

Mai/10	Distribuídos p/ Des.	Julgados p/ Des.
Cível (:100)	145	165
Criminal (:40)	61	51

Mai/11	Distribuídos p/ Des.	Julgados p/ Des.
Cível (:100)	163	168
Criminal (:40)	74	72

Jan a Mai/11	Distribuídos p/ Des.	Julgados p/ Des.
Cível (:100)	616	627
Criminal (:40)	265	289

Média de Processos por Desembargador  
Cível (:100) e Criminal (:40)  
Janeiro a Maio/2011

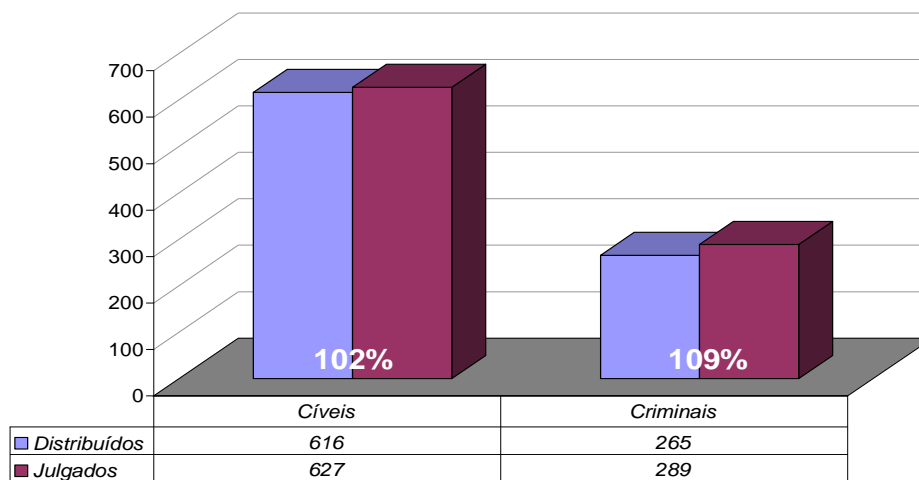

Fonte: Sistema Informatizado de Consulta da 2ª Instância do TJRJ, Sistema JUD, Módulo ES, Rotina JD

Obs.: A partir de 01/08/2005 os processos selecionados são os distribuídos e não mais os autuados.

# Tempo Médio decorrido entre a Autuação e o Julgamento dos Processos no Tribunal de Justiça

Tempo Médio (dias) entre Autuação e Julgamento  
Maio/2011

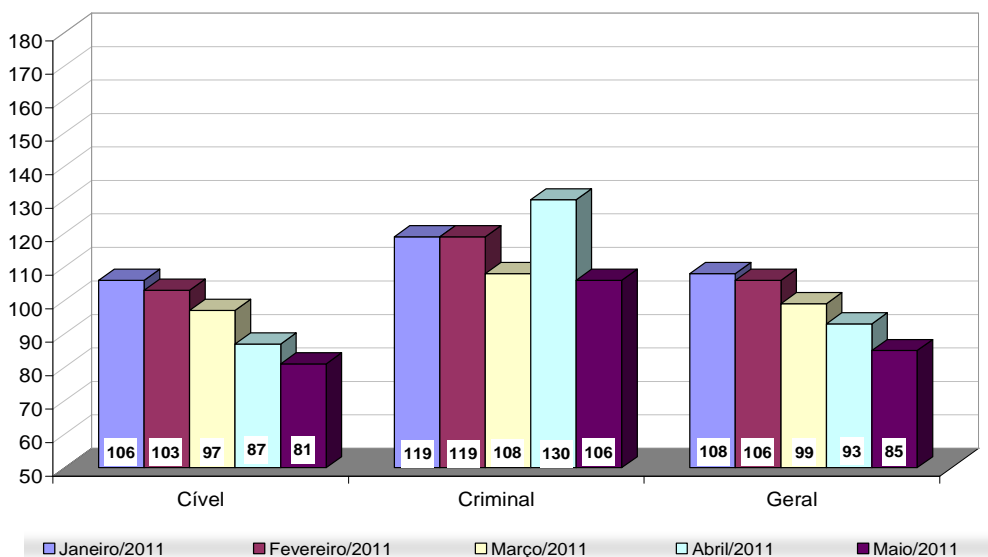

Fonte: Sistema Informatizado de Consulta da 2ª Instância do TJRJ, Sistema JUD, Módulo ES, Rotina TF

**Tempo Médio (dias) entre Distribuição e Julgamento  
Órgãos Julgadores Cíveis  
Maio/2011**

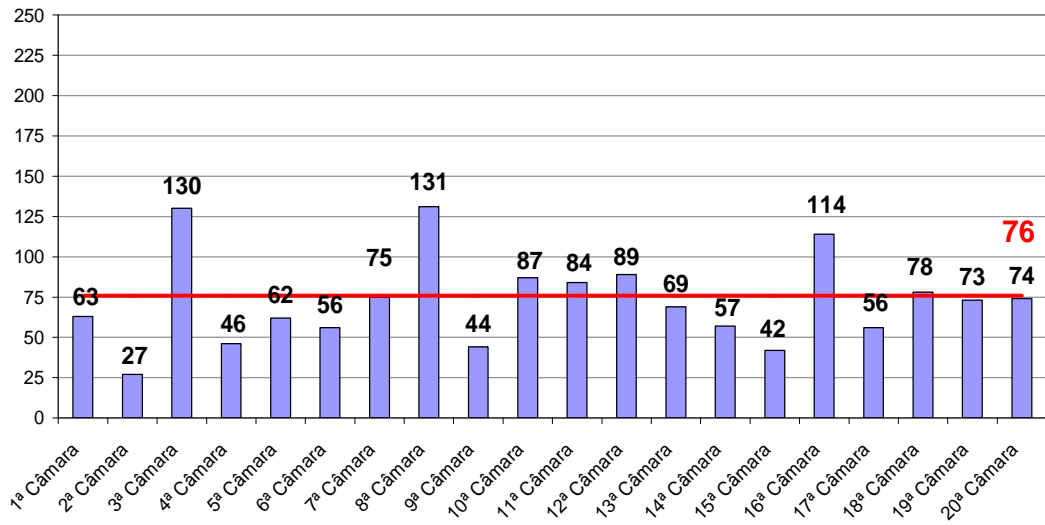

Fonte: Sistema Informatizado de Consulta da 2ª Instância do TJRJ, Sistema JUD, Módulo ES, Rotina TJ

**Tempo Médio (dias) entre Distribuição e Julgamento  
Órgãos Julgadores Criminais  
Maio/2011**

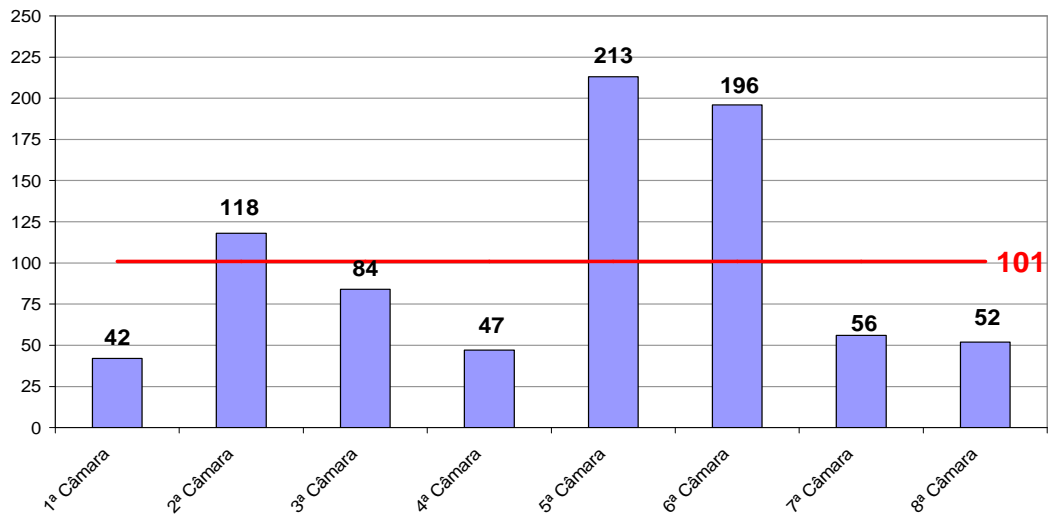

Fonte: Sistema Informatizado de Consulta da 2ª Instância do TJRJ, Sistema JUD, Módulo ES, Rotina TJ

# Produtividade dos Órgãos Julgadores

TRIBUNAL DE JUSTIÇA DO ESTADO DO RIO DE JANEIRO  
DIRETORIA GERAL DE APOIO AOS ORGAOS JURISDICIONAIS  
PERÍODO DE 01/05/2011 a 31/05/2011

DADOS ESTATISTICOS	Processos				Votos Proferidos	PROCESSOS ANDAMENTO
ORG. JULGADORES	DISTRIBUIDOS	JULGADOS	ACORDAO	DECISA0		
ORGAO ESPECIAL	105	109	87	35		479
PRIMEIRA CAMARA CIVEL	684	723	335	453		1137
SEGUNDA CAMARA CIVEL	845	807	336	605		423
TERCEIRA CAMARA CIVEL	966	944	486	509		2805
QUARTA CAMARA CIVEL	790	829	266	637		917
QUINTA CAMARA CIVEL	747	856	409	531		963
SEXTA CAMARA CIVEL	1134	996	426	666		923
SETIMA CAMARA CIVEL	785	634	276	386		1358
OITAVA CAMARA CIVEL	899	946	509	482		2454
NONA CAMARA CIVEL	573	639	316	414		597
DECIMA CAMARA CIVEL	790	766	403	484		1091
DECIMA PRIMEIRA CAMARA CIVEL	890	766	500	293		1385
DECIMA SEGUNDA CAMARA CIVEL	981	1096	447	700		2078
DECIMA TERCEIRA CAMARA CIVEL	989	943	313	668		1229
DECIMA QUARTA CAMARA CIVEL	336	617	327	373		245
DECIMA QUINTA CAMARA CIVEL	889	984	571	584		564
DECIMA SEXTA CAMARA CIVEL	839	894	461	525		1494
DECIMA SETIMA CAMARA CIVEL	692	705	395	410		756
DECIMA OITAVA CAMARA CIVEL	999	988	508	608		1488
DECIMA NONA CAMARA CIVEL	825	1055	433	701		1488
VIGESIMA CAMARA CIVEL	498	484	132	366		1134
PRIMEIRA CAMARA CRIMINAL	440	442	305	175		502
SEGUNDA CAMARA CRIMINAL	348	362	255	117		1005
TERCEIRA CAMARA CRIMINAL	247	309	169	150		664
QUARTA CAMARA CRIMINAL	254	258	186	85		410
QUINTA CAMARA CRIMINAL	343	332	189	150		1505
SEXTA CAMARA CRIMINAL	331	360	244	123		2084
SETIMA CAMARA CRIMINAL	433	340	188	183		959
OITAVA CAMARA CRIMINAL	461	367	204	171		678
SEÇÃO CRIMINAL	117	88	14	76		339
<b>T O T A L</b>	<b>19.230</b>	<b>19.639</b>	<b>9.690</b>	<b>11.660</b>		<b>33.154</b>

# Produtividade dos Desembargadores

TRIBUNAL DE JUSTICA DO ESTADO DO RIO DE JANEIRO  
DIRETORIA GERAL DE APOIO AOS ORGAOS JURISDICIONAIS  
PERIODO DE 01/05/2011 a 31/05/2011

DESEMBARGADORES	Processos				Votos Proferidos	PROC. ANDAMENTO	TEMPO MEDIO ANUAL	TEMPO MEDIO MENS.
	DISTR.	JULG.	ACORDAO	DECISAO				
ADEMIR PIMENTEL	197	169	53	124	320	33	36	
ADOLPHO ANDRADE MELLO	195	152	92	59	264	16	19	
ADRIANO CELSO GUIMARAES	199	150	129	19	1230	122	147	
AGOSTINHO TEIXEIRA DE ALM	197	144	71	79	522	58	78	
ALEXANDRE CAMARA	193	231	99	174	97	2	3	
ALEXANDRE H. VARELLA	0	3	2	1		28	35	
ANA MARIA OLIVEIRA	0	25	14	15	247	14	9	
ANDRE ANDRADE	194	133	47	88	241	21	3	
ANDRE RIBEIRO	198	163	65	111	146	6	10	
ANTONIO CARLOS ESTEVES TO	195	203	92	117	112	5	4	
ANTONIO EDUARDO F. DUARTE	0	36	36	0	0	40	0	
ANTONIO ILOIZIO B. BASTOS	195	206	104	110	186	17	17	
ANTONIO SALDANHA PALHEIRO	59	53	47	12	54	4	4	
BENEDICTO ABICAIR	203	236	114	161	154	27	16	
BERNARDO MOREIRA GARCEZ N	0	1	0	1	35	1	2	
BINATO DE CASTRO					8			
CAETANO FONSECA COSTA	0	20	20	0	13	13	32	
CAMILLO RIBEIRO RULIERE	194	151	72	89	350	54	43	
CARLOS AZEREDO DE ARAUJO	200	161	43	127	227	19	24	
CARLOS EDUARDO MOREIRA SI	199	233	121	166	90	4	5	
CARLOS EDUARDO PASSOS	65	103	74	57	16	1	1	
CARLOS JOSE MARTINS GOMES	198	143	50	96	501	76	111	
CARLOS SANTOS DE OLIVEIRA	37	80	31	55	65	6	6	
CELIA MELIGA PESSOA	169	142	71	98	169	15	10	
CELSO FERREIRA FILHO	199	242	135	158	118	4	4	
CELSO PERES	0		0	1	34	12	0	
CHERUBIN HELCIAS SCHWARTZ	0	124	0	132	43	24	14	
CLAUDIA PIRES	128	201	87	124	96	18	21	
CLAUDIA TELLES DE MENEZES	196	179	83	109	248	30	36	
CLAUDIO BRANDAO	153	172	120	87	440	49	69	



TRIBUNAL DE JUSTICA DO ESTADO DO RIO DE JANEIRO  
DIRETORIA GERAL DE APOIO AOS ORGAOS JURISDICIONAIS  
PERIODO DE 01/05/2011 a 31/05/2011

DADOS ESTATISTICOS	Processos				Votos Proferidos	PROC. ANDAMENTO	TEMPO MEDIO ANUAL	TEMPO MEDIO MENS.
DESEMBARGADORES	DISTR.	JULG.	ACORDAO	DECISAO				
CLAUDIO DE MELLO TAVARES	197	184	145	44	224	9	10	
CLAUDIO DELL ORTO	0	3	3	0	1	15	29	
CLEBER GHELFFENSTEIN	66	110	63	50	41	6	6	
CONCEICAO MOUSNIER	0	28	0	30	284	50	63	
CRISTINA TEREZA GAULIA	0	8	0	8	96	7	6	
CUSTODIO TOSTES					70	10	0	
DENISE LEVY TREDLER	16	80	16	65	342	29	74	
EDSON SCISINIO DIAS	105	117	47	76	133	33	24	
EDSON VASCONCELOS	5	64	37	31	73	32	13	
EDUARDO GUSMAO ALVES DE B	195	146	72	82	301	31	36	
ELISABETE FILIZZOLA	97	117	59	78	57	1	2	
ELIZABETH GREGORY	2	2	2	0	12	31	55	
ELTON LEME	197	209	128	109	279	53	43	
ELY BARBOSA	0	1	1	0				
FABIO DUTRA	0	1	0	2	333	70	54	
FERDINALDO DO NASCIMENTO	120	256	71	190	112	22	32	
FERNANDO CERQUEIRA	4		0	0	4	0	0	
FERNANDO FERNANDY FERNAND	69	75	25	55	76	2	2	
FERNANDO FOCH LEMOS	83	39	16	24	933	21	12	
FRANCISCO DE ASSIS PESSAN					4	31	0	
GABRIEL ZEFIRO	194	247	71	184	197	16	19	
GEORGIA DE CARVALHO LIMA	0	10	8	2	278	29	75	
GILBERTO DUTRA MOREIRA	198	221	139	131	223	17	15	
GILBERTO GUARINO	197	70	43	41	352	28	33	
GILBERTO REGO	0	2	2	0		15	0	
GILDA CARRAPATOSO	185	25	0	25	160	7	7	
GUARACI DE CAMPOS VIANNA	147	169	59	116	158	2	2	
HELDA LIMA MEIRELES	196	213	112	136	97	5	6	
HELENA CANDIDA LISBOA GAE	57	92	69	28	43	9	9	
HELENO RIBEIRO P NUNES	199	160	76	113	103	11	7	

TRIBUNAL DE JUSTICA DO ESTADO DO RIO DE JANEIRO  
DIRETORIA GERAL DE APOIO AOS ORGAOS JURISDICIONAIS  
PERIODO DE 01/05/2011 a 31/05/2011

DADOS ESTATISTICOS	Processos				Votos Proferidos		PROC. ANDAMENTO	TEMPO MEDIO ANUAL	TEMPO MEDIO MENS.
DESEMBARGADORES	DISTR.	JULG.	ACORDAO	DECISAO	MENTO				
HENRIQUE DE ANDRADE FIGUEIRA	99	90	66	35	87	15	14		
HORACIO S RIBEIRO NETO	195	179	124	76	132	8	9		
INES DA TRINDADE	195	206	42	166	96	9	5		
ISMENIO PEREIRA DE CASTRO					6	4	0		
J. C. MURTA RIBEIRO	5	6	5	2	32	23	34		
JACQUELINE MONTENEGRO					112	13	0		
JAIR PONTES DE ALMEIDA					1				
JESSE TORRES	196	188	45	165	35	2	1		
JOAO CARLOS GUIMARAES					3	77	0		
JOAO PAULO PONTES	0	52	29	28		48	38		
JORGE LUIZ HABIB	176	200	79	130	572	82	96		
JOSE C. FIGUEIREDO	104	92	85	10	157	16	23		
JOSE CARLOS PAES	146	178	51	151	9	1	1		
JOSE CARLOS VARANDA	197	189	151	85	588	91	111		
JOSE GERALDO ANTONIO	124	93	62	41	170	8	11		
JOSE ROBERTO LAGRANHA TAVARES	0	4	4	0	0	37	113		
KATYA MONNERAT	199	142	85	57	482	67	67		
LEILA ALBUQUERQUE	200	228	88	176	226	35	39		
LEILA MARIANO	97	124	57	91	102	17	20		
LETICIA SARDAS	107	98	19	82	103	13	9		
LINDOLPHO MORAIS MARINHO	195	234	124	132	246	36	35		
LUCIA MIGUEL S. LIMA	198	237	115	134	274	29	30		
LUCIANO RINALDI	203	98	3	100	128	8	9		
LUISA BOTTREL SOUZA	195	120	69	69	244	26	30		
LUIZ FELIPE FRANCISCO	156	159	96	84	134	6	2		
LUIZ FELIPE HADDAD	6	2	2	1	16	14	5		
LUIZ FERNANDO DE CARVALHO	103	153	101	53	163	25	13		
LUIZ LEITE ARAUJO	0		0	1	31	92	57		
LUIZ ZVEITER	8	1	1	1	9	7	14		
MALDONADO DE CARVALHO	197	196	104	114	128	10	11		

TRIBUNAL DE JUSTICA DO ESTADO DO RIO DE JANEIRO  
DIRETORIA GERAL DE APOIO AOS ORGAOS JURISDICIONAIS  
PERIODO DE 01/05/2011 a 31/05/2011

DADOS ESTATISTICOS	Processos				Votos Proferidos	PROC. ANDAMENTO	TEMPO MEDIO ANUAL	TEMPO MEDIO MENS.
DESEMBARGADORES	DISTR.	JULG.	ACORDAO	DECISAO				
MARCELO LIMA BUHATEM	197	223	77	163	226	20	26	
MARCIA ALVARENGA	196	218	95	162	57	1	0	
MARCO ANTONIO IBRAHIM	0	5	0	5	284	39	80	
MARCO AURELIO BEZERRA DE	194	216	121	144	125	10	12	
MARCOS ALCINO A TORRES	198	225	104	134	294	30	34	
MARCOS BENTO DE SOUZA	0	3	1	2	18	58	1	
MARIA AUGUSTA VAZ	104	127	82	60	125	8	9	
MARIA HENRIQUETA LOBO	67	74	39	38	260	17	28	
MARIA INES GASPAR	0	7	3	4	13	0	0	
MARIA REGINA NOVA ALVES	202	315	134	215	208	39	35	
MARILENE MELO ALVES	199	177	88	101	193	16	12	
MARILIA DE CASTRO NEVES	198	201	66	144	134	12	9	
MARIO ASSIS GONCALVES	196	152	115	38	577	99	96	
MARIO DOS SANTOS PAULO	4	54	10	45	44	10	7	
MARIO GUIMARAES NETO	198	236	86	163	294	31	30	
MARIO ROBERT MANNHEIMER	0	45	18	29	186	56	58	
MAURICIO CALDAS LOPES	20	38	18	22	18	1	1	
MAURO DICKSTEIN	57	79	44	39	141	11	12	
MILTON FERNANDES DE SOUZA	97	135	77	78	45	3	3	
MONICA COSTA DI PIERO	188	229	115	124	220	14	16	
MONICA TOLLEDO DE OLIVEIR	0	8	9	2	40	69	0	
NAGIB SLAIBI	207	172	91	94	232	16	19	
NAMETALA MACHADO JORGE	0	8	9	1	11	8	0	
NANCI MAHFUZ	195	86	48	42	1146	121	140	
NASCIMENTO POVOAS VAZ	0	1	0	1	13	23	34	
NILDSON ARAUJO DA CRUZ	4	1	0	1	14	24	48	
NILZA BITAR	4	6	5	1	11	8	11	
NORMA SUELY	156	174	67	109	358	36	48	
ODETE KNAACK DE SOUZA	177	175	95	102	233	22	20	
OTAVIO RODRIGUES	0	1	0	7	102	0	0	

TRIBUNAL DE JUSTICA DO ESTADO DO RIO DE JANEIRO  
DIRETORIA GERAL DE APOIO AOS ORGAOS JURISDICIONAIS  
PERIODO DE 01/05/2011 a 31/05/2011

DADOS ESTATISTICOS	Processos	Votos Proferidos	PROC. ANDAMENTO	TEMPO MEDIO ANUAL	TEMPO MEDIO MENS.		
DESEMBARGADORES	DISTR.	JULG.	ACORDAO	DECISAO	MENTO		
PATRICIA SERRA VIEIRA	199	93	7	93	138	7	8
PAULO MAURICIO PEREIRA	196	156	46	122	263	18	28
PAULO SERGIO PRESTES	197	216	96	142	94	1	0
PEDRO FREIRE RAGUENET	208	213	129	103	96	12	4
PEDRO SARAIVA ANDRADE LEM	196	232	76	167	80	9	5
RAUL CELSO LINS E SILVA					6	0	0
REINALDO P. ALBERTO FILHO	104	134	44	118	4	1	1
RENATA COTTA	196	202	77	139	137	6	6
RICARDO COUTO	0	72	46	31	90	18	28
RICARDO RODRIGUES CARDOZO	201	213	110	140	113	9	6
ROBERTO DE ABREU E SILVA	165	181	90	104	199	18	21
ROBERTO GUIMARAES	196	170	98	74	460	58	75
ROBERTO WIDER					4		
ROGERIO DE OLIVEIRA SOUZA					59	4	0
RONALDO ROCHA PASSOS	196	190	100	103	706	96	89
ROSITA MARIA DE OLIVEIRA					1	0	0
SEBASTIAO BOLELLI	197	214	111	127	132	16	12
SERGIO DE SOUZA VERANI	7		0	0	16	119	0
SERGIO JERONIMO A. SILVEI	197	151	36	127	261	19	23
SERGIO LUCIO CRUZ	103	118	70	72	55	2	3
SIDNEY HARTUNG	102	114	51	64	106	11	19
SIRLEY ABREU BIONDI	137	165	81	93	143	5	6
SIRO DARLAN DE OLIVEIRA					5	0	0
TERESA CASTRO NEVES	208	168	75	112	315	36	37
VALMIR DE OLIVEIRA SILVA	5	8	5	4	20	13	13
VERA MARIA SOARES VAN HOM	194	253	82	189	160	6	7
WAGNER CINELLI	207	217	106	151	85	3	2
ZELIA MARIA MACHADO	194	165	66	110	338	35	48

TRIBUNAL DE JUSTICA DO ESTADO DO RIO DE JANEIRO  
DIRETORIA GERAL DE APOIO AOS ORGAOS JURISDICIONAIS  
PERIODO DE 01/05/2011 a 31/05/2011

DADOS ESTATISTICOS	Processos	Votos	Proferidos	PROC.	ANDAMENTO	TEMPO MEDIO ANUAL	TEMPO MEDIO MENS.
JUIZ DE DIREITO	DISTR.	JULG.	ACORDAO	DECISAO	MENTO	ANUAL	MENS.
ARTHUR EDUARDO FERREIRA	0	1	1	0	0		
MAURO MARTINS	0	1	1	0	3	16	16
REGINA CHUQUER					1		
VALERIA DACHEUX	0	2	2	0	1	289	289
WERSON REGO	0	1	2	0	0	171	0
<b>T O T A L</b>	<b>16256</b>	<b>16820</b>	<b>7977</b>	<b>10430</b>	<b>25011</b>	<b>23</b>	<b>23</b>

TRIBUNAL DE JUSTIÇA DO RIO DE JANEIRO  
DIRETORIA GERAL DE APOIO AOS ÓRGÃOS JURISDICIONAIS  
PERÍODO DE 01/05/2011 A 31/05/2011

E-JUD

DESEMBARGADORES	! Processos !Distr.!	! Julg.!	! Votos Proferidos ! Acordão !	! Procs. em ! Decisão !	! Procs. em ! Andamento !	! Tempo Médio ! Anual!	! Mensal
DES. ADILSON VIEIRA MACABU	0	0	0	0	189	43	
DES. AGOSTINHO TEIXEIRA DE ALMEIDA FILHO	0	0	0	0	1	99	
DES. ALBERTO MOTTA MORAES	0	0	0	0	0	43	
DES. ALEXANDRE HERCULANO PESSOA VARELLA	0	10	9	1	97	12	26
DES. ANTONIO CARLOS DOS SANTOS BITENCOURT	17	6	0	6	11	1	1
DES. ANTONIO CARLOS NASCIMENTO AMADO	114	158	113	47	300	49	57
DES. ANTONIO JAYME BOENTE	79	53	48	6	128	24	11
DES. ANTONIO JOSE CARVALHO	95	98	69	33	134	24	20
DES. CAIRO ITALO FRANCA DAVID	106	99	65	35	296	66	68
DES. CLAUDIO LUIS BRAGA DELL ORTO	84	84	54	39	74	6	5
DES. CLAUDIO TAVARES DE OLIVEIRA JUNIOR	85	48	15	36	61	2	2
DES. DENISE BRUYERE ROLINS LOURENCO DOS SANTOS	0	3	0	3	38	5	4
DES. ELIZABETE ALVES DE AGUIAR	46	11	2	9	36	2	2
DES. ELIZABETH GOMES GREGORY	83	67	33	39	178	22	16
DES. EUNICE FERREIRA CALDAS	84	70	52	20	165	15	12
DES. FATIMA MARIA CLEMENTE	20	27	20	7	51	6	4
DES. FRANCISCO JOSE DE ASEVEDO	85	92	61	42	124	21	9
DES. GERALDO PRADO	0	49	23	26	225	64	50
DES. GILMAR AUGUSTO TEIXEIRA	90	103	42	63	73	4	1
DES. GIZELDA LEITAO TEIXEIRA	95	86	68	19	105	5	4
DES. GRANDINETTI CARVALHO	79	60	38	28	95	5	6
DES. GUARACI DE CAMPOS VIANNA	0	0	0	0	9	8	
DES. JOAO CARLOS BRAGA GUIMARAES	4	51	36	19	114	24	26
DES. JOSE AUGUSTO DE ARAUJO NETO	41	18	12	6	323	52	67
DES. JOSE CARLOS SCHMIDT MURTA RIBEIRO	54	66	39	32	94	18	13
DES. JOSE MUINOS PINEIRO FILHO	91	68	41	28	243	55	62
DES. JOSE ROBERTO LAGRANHA TAVORA	84	69	30	40	196	26	34
DES. KATIA MARIA AMARAL JANGUTTA	87	106	67	42	165	15	9
DES. LEONY MARIA GRIVET PINHO	86	68	53	15	177	53	26
DES. LUISA CRISTINA BOTTREL SOUZA	0	0	0	0	30	77	
DES. LUIZ FELIPE DA SILVA HADDAD	61	58	26	37	126	12	7
DES. LUIZ LEITE ARAUJO	0	1	0	1	253	115	5
DES. LUIZ NORONHA DANTAS	0	0	0	0	689	187	
DES. LUIZ ZVEITER	48	59	26	36	27	3	3
DES. MARCIA PERRINI BODART	0	0	0	0	98	19	
DES. MARCO AURELIO BELLIZZE OLIVEIRA	63	22	16	6	75	2	3
DES. MARCUS HENRIQUE PINTO BASILIO	81	96	59	48	74	5	4
DES. MARCUS QUARESMA FERRAZ	90	63	49	15	138	18	24
DES. MARIA ANGELICA GUIMARAES GUERRA GUEDES	58	60	50	18	78	8	3
DES. MARIA HELENA SALCEDO MAGALHAES	0	0	0	0	0	96	

DESEMBARGADORES	! Processos !		! Votos Proferidos !		! Procs. em ! ! Distr. ! Julg. !	! Procs. em ! ! Andamento !	! Tempo Médio	
	! Distr. !	! Julg. !	! Acordão !	! Decisão !			! Anual !	! Mensal !
DES. MARIA SANDRA ROCHA KAYAT DIREITO	0	0	0	0	68	6		
DES. MOACIR PESSOA DE ARAUJO	86	86	52	41	131	21	15	
DES. MONICA TOLLEDO DE OLIVEIRA	0	32	24	8	35	17	14	
DES. NASCIMENTO POVOAS	0	0	0	0	0	10		
DES. NILDSON ARAUJO DA CRUZ	53	15	9	6	249	95	172	
DES. NILZA BITAR	69	60	37	24	76	2	1	
DES. PAULO DE OLIVEIRA LANZELLOTTI BALDEZ	101	69	42	28	126	7	12	
DES. PAULO DE TARSO NEVES	115	92	45	51	310	5	4	
DES. PAULO SERGIO RANGEL DO NASCIMENTO	0	1	1	0	89	18	19	
DES. RENATA MACHADO COTTA	0	39	38	1	121	10	10	
DES. RICARDO SILVA DE BUSTAMANTE	0	0	0	0	9	73		
DES. RONALDO ASSED MACHADO	23	7	0	7	117	31	38	
DES. ROSA HELENA PENNA MACEDO GUITA	38	78	44	34	300	54	43	
DES. ROSITA MARIA DE OLIVEIRA NETTO	0	0	0	0	261	12		
DES. SERGIO DE SOUZA VERANI	69	36	23	13	256	55	31	
DES. SIDNEY ROSA DA SILVA	83	105	62	53	88	5	5	
DES. SIRO DARLAN DE OLIVEIRA	89	80	40	50	172	6	4	
DES. SUELY LOPES MAGALHAES	56	54	39	15	98	5	7	
DES. SUIMEI MEIRA CAVALIERI	69	87	44	44	145	110	24	
DES. VALMIR DE OLIVEIRA SILVA	62	46	20	30	78	7	4	
DES. VALMIR DOS SANTOS RIBEIRO	51	45	20	25	119	19	14	
DES. ZELIA MARIA MACHADO DOS SANTOS	0	0	0	0	2	65		
<b>Total</b>	<b>2974</b>	<b>2861</b>	<b>1756</b>	<b>1232</b>	<b>8140</b>			