



Tribunal de Justiça do Estado do Rio de Janeiro

*Diretoria Geral de Apoio
aos Órgãos Jurisdicionais*

Abril de 2011

PRODUTIVIDADE DO TRIBUNAL	3
<i>Gráfico de Processos Distribuídos x Julgados</i>	3
<i>Média de Processos por Desembargador</i>	4
<i>Gráfico da Média de Processos por Desembargador</i>	4
<i>Tempo Médio decorrido entre a Autuação e o Julgamento dos Processos no Tribunal de Justiça</i>	5
<i>Gráfico do Tempo Médio entre Autuação e Julgamento do Tribunal</i>	5
<i>Gráfico do Tempo Médio entre Distribuição e Julgamento dos Órgãos Julgadores Cíveis</i>	6
<i>Gráfico do Tempo Médio entre Distribuição e Julgamento dos Órgãos Julgadores Criminais</i>	6
<i>Tabela de Dados Estatísticos dos Órgãos Julgadores</i>	7
<i>Tabela de Dados Estatísticos dos Desembargadores</i>	8

Diretoria Geral de Apoio aos Órgãos Jurisdicionais

Produtividade do Tribunal

Área Criminal	Abr/10	Abr/11	Jan a Abr/11
Processos Distribuídos	1.995	2.006	7.627
Processos Julgados	1.437	2.325	8.705

Área Cível	Abr/10	Abr/11	Jan a Abr/11
Processos Distribuídos	11.735	12.324	45.380
Processos Julgados	15.147	15.586	49.405

Total Geral	Abr/10	Abr/11	Jan a Abr/11
Processos Distribuídos	13.713	14.330	53.007
Processos Julgados	16.584	17.911	58.110

**Processos Distribuídos x Julgados
Janeiro a Abril/2011**

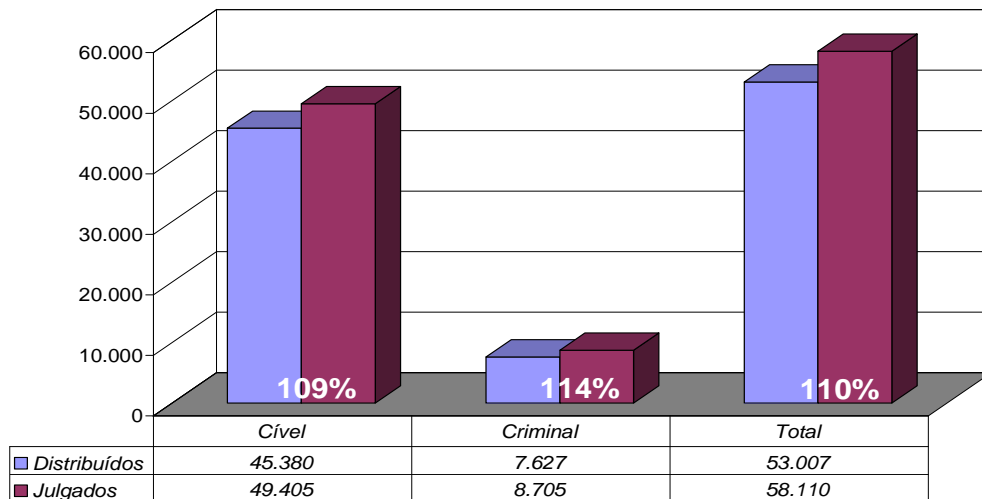

Fonte: Sistema Informatizado de Consulta da 2ª Instância do TJRJ, Sistema JUD, Módulo ES, Rotina JD

Obs.: A partir de 01/08/2005 os processos selecionados são os distribuídos e não mais os autuados.

Média de Processos por Desembargador

Abr/10	Distribuídos p/ Des.	Julgados p/ Des.
Cível (:100)	117	151
Criminal (:40)	50	36

Abr/11	Distribuídos p/ Des.	Julgados p/ Des.
Cível (:100)	123	156
Criminal (:40)	50	58

Jan a Abr/11	Distribuídos p/ Des.	Julgados p/ Des.
Cível (:100)	454	494
Criminal (:40)	191	218

Média de Processos por Desembargador
Cível (:100) e Criminal (:40)
Janeiro a Abril/2011

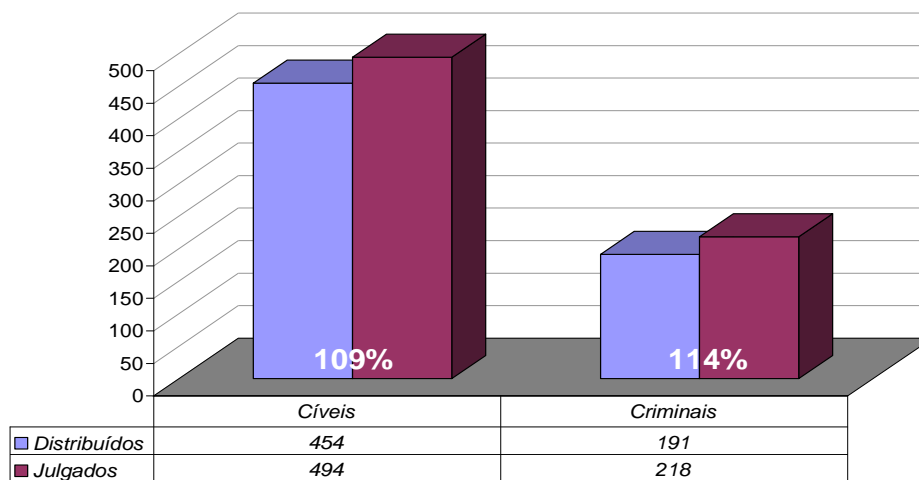

Fonte: Sistema Informatizado de Consulta da 2ª Instância do TJRJ, Sistema JUD, Módulo ES, Rotina JD

Obs.: A partir de 01/08/2005 os processos selecionados são os distribuídos e não mais os autuados.

Tempo Médio decorrido entre a Autuação e o Julgamento dos Processos no Tribunal de Justiça

Tempo Médio (dias) entre Autuação e Julgamento
Abril/2011

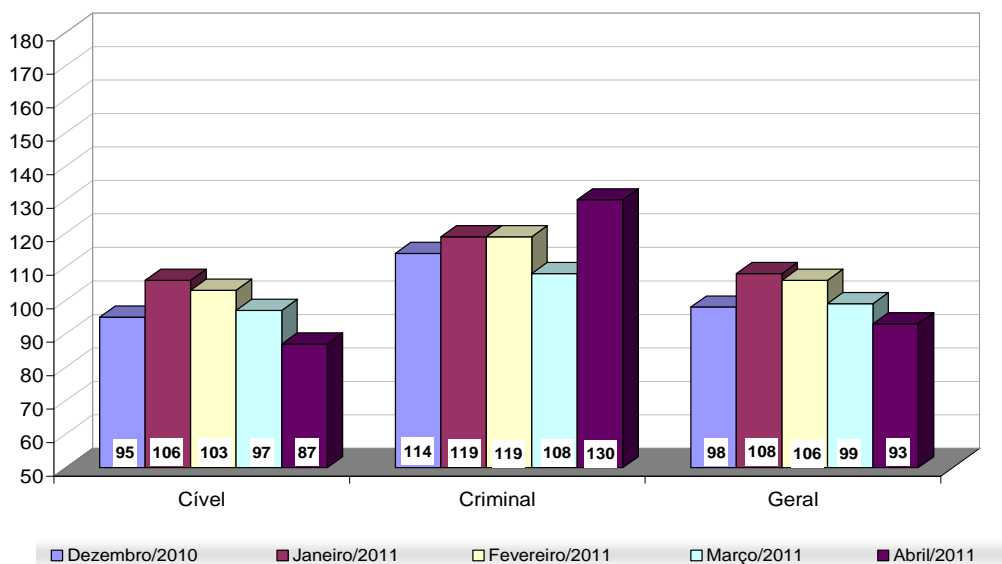

Fonte: Sistema Informatizado de Consulta da 2ª Instância do TJRJ, Sistema JUD, Módulo ES, Rotina TF

**Tempo Médio (dias) entre Distribuição e Julgamento
Órgãos Julgadores Cíveis
Abril/2011**

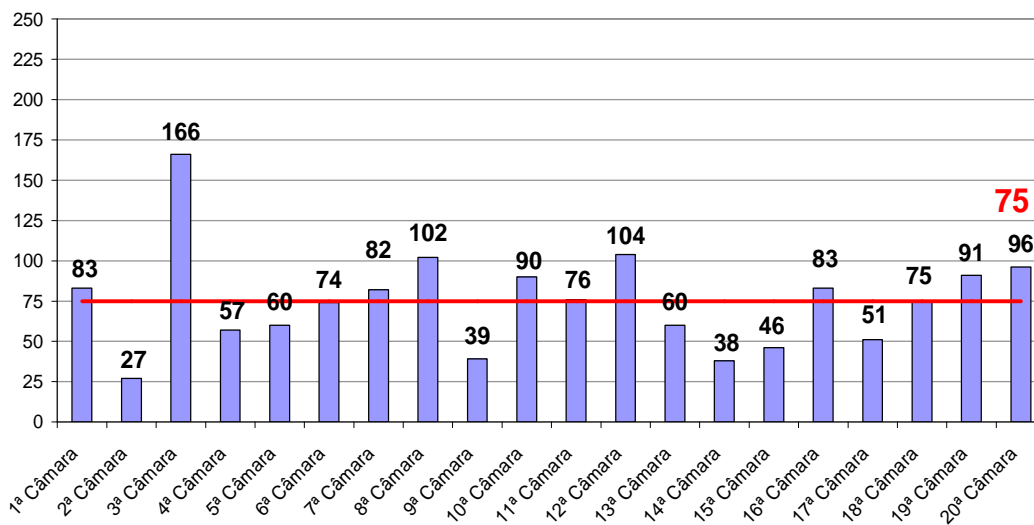

Fonte: Sistema Informatizado de Consulta da 2ª Instância do TJRJ, Sistema JUD, Módulo ES, Rotina TJ

**Tempo Médio (dias) entre Distribuição e Julgamento
Órgãos Julgadores Criminais
Abril/2011**

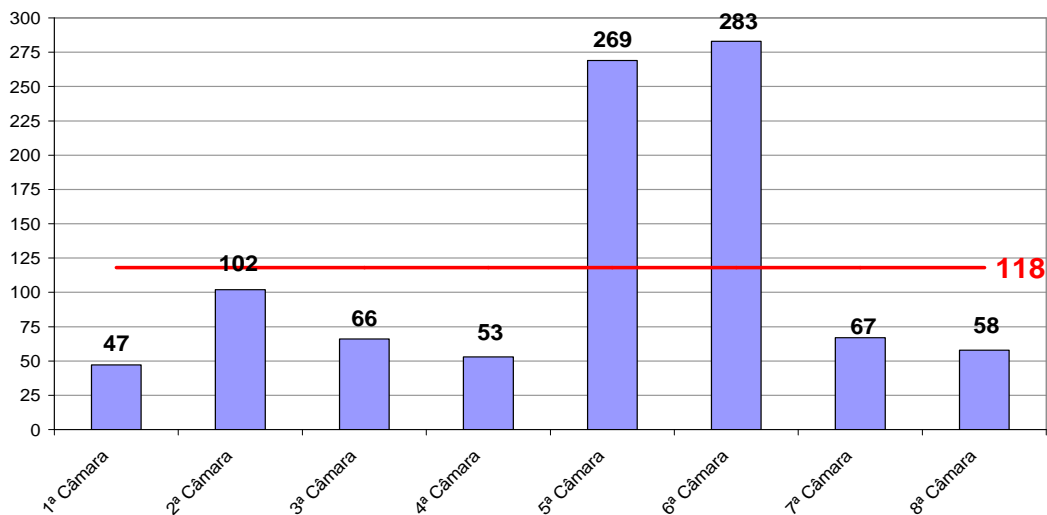

Fonte: Sistema Informatizado de Consulta da 2ª Instância do TJRJ, Sistema JUD, Módulo ES, Rotina TJ

Produtividade dos Órgãos Julgadores

TRIBUNAL DE JUSTIÇA DO ESTADO DO RIO DE JANEIRO
DIRETORIA GERAL DE APOIO AOS ORGAOS JURISDICIONAIS
PERIODO DE 01/04/2011 a 30/04/2011

DADOS ESTATISTICOS	Processos		!Votos Proferidos!		PROCESSOS
ORG. JULGADORES	!DISTRIBUIDOS!	!JULGADOS!	!ACORDAO!	!DECISAO!	!ANDAMENTO!
ORGAO ESPECIAL	77!	112!	91!	40!	522!
PRIMEIRA CAMARA CIVEL	678!	938!	487!	484!	1077!
SEGUNDA CAMARA CIVEL	310!	387!	137!	288!	280!
TERCEIRA CAMARA CIVEL	663!	845!	402!	449!	2645!
QUARTA CAMARA CIVEL	681!	871!	363!	591!	848!
QUINTA CAMARA CIVEL	556!	691!	369!	381!	960!
SEXTA CAMARA CIVEL	474!	618!	335!	354!	758!
SETIMA CAMARA CIVEL	633!	634!	298!	353!	1135!
OITAVA CAMARA CIVEL	775!	819!	477!	364!	2241!
NONA CAMARA CIVEL	686!	779!	381!	477!	595!
DECIMA CAMARA CIVEL	548!	801!	422!	480!	968!
DECIMA PRIMEIRA CAMARA CIVEL	756!	804!	554!	274!	1208!
DECIMA SEGUNDA CAMARA CIVEL	599!	723!	307!	436!	1937!
DECIMA TERCEIRA CAMARA CIVEL	785!	936!	282!	669!	987!
DECIMA QUARTA CAMARA CIVEL	447!	763!	347!	510!	314!
DECIMA QUINTA CAMARA CIVEL	620!	853!	521!	464!	548!
DECIMA SEXTA CAMARA CIVEL	522!	714!	328!	460!	1316!
DECIMA SETIMA CAMARA CIVEL	602!	757!	428!	392!	733!
DECIMA OITAVA CAMARA CIVEL	688!	971!	451!	645!	1301!
DECIMA NONA CAMARA CIVEL	722!	839!	414!	450!	1396!
VIGESIMA CAMARA CIVEL	476!	731!	281!	481!	1076!
PRIMEIRA CAMARA CRIMINAL	243!	280!	187!	106!	428!
SEGUNDA CAMARA CRIMINAL	250!	290!	189!	108!	965!
TERCEIRA CAMARA CRIMINAL	232!	293!	165!	131!	628!
QUARTA CAMARA CRIMINAL	217!	249!	180!	75!	412!
QUINTA CAMARA CRIMINAL	195!	356!	261!	98!	1676!
SEXTA CAMARA CRIMINAL	216!	280!	218!	65!	2137!
SETIMA CAMARA CRIMINAL	288!	253!	132!	139!	825!
OITAVA CAMARA CRIMINAL	284!	266!	136!	134!	570!
SEÇÃO CRIMINAL	81!	59!	16!	43!	323!
T O T A L	14304!	17912!	9159!	9941!	30809!

Produtividade dos Desembargadores

TRIBUNAL DE JUSTICA DO ESTADO DO RIO DE JANEIRO
DIRETORIA GERAL DE APOIO AOS ORGAOS JURISDICIONAIS
PERIODO DE 01/04/2011 a 30/04/2011

DADOS ESTATISTICOS	Processos	Votos Proferidos	PROC. ANDAMENTO	TEMPO MEDIO ANUAL	TEMPO MEDIO MENS.		
DESEMBARGADORES	DISTR.	JULG.	ACORDAO	DECISAO	MENTO		
ADEMIR PIMENTEL	137	189	50	143	253	33	39
ADOLPHO ANDRADE MELLO	139	103	57	48	225	16	19
ADRIANO CELSO GUIMARAES	136	97	95	3	1149	121	135
AGOSTINHO TEIXEIRA DE ALM	137	158	42	121	417	56	70
ALEXANDRE CAMARA	141	141	30	126	100	2	3
ALEXANDRE H. VARELLA	0	3	1	2	77	28	21
ANA MARIA OLIVEIRA	136	170	133	41	261	14	13
ANDRE ANDRADE	77	109	67	50	158	23	7
ANDRE RIBEIRO	135	164	75	98	106	5	7
ANTONIO CARLOS AMADO	36		0	0	222	0	0
ANTONIO CARLOS ESTEVES TO	0	6	0	6	69	7	5
ANTONIO CESAR SIQUEIRA	0	1	1	0	0	0	0
ANTONIO EDUARDO F. DUARTE	0	3	1	1	0	40	0
ANTONIO ILOIZIO B. BASTOS	134	168	84	92	150	16	13
ANTONIO JAYME BOENTE	47		0	0	97	0	0
ANTONIO JOSE CARVALHO	29		0	0	118	0	0
ANTONIO SALDANHA PALHEIRO	1	40	43	7	27	4	3
AZEVEDO PINTO	0	4	5	0	14		
BENEDICTO ABICAIR	137	219	96	136	140	28	17
BERNARDO MOREIRA GARCEZ N	82	103	37	69	50	1	2
CAETANO FONSECA COSTA	0	51	33	19	18	13	14
CAIRO ITALO FRANCA DAVID	48		0	0	211	0	0
CAMILO RIBEIRO RULIERE	138	192	98	94	294	55	58
CARLOS AZEREDO DE ARAUJO	136	99	13	89	159	16	20
CARLOS EDUARDO MOREIRA SI	137	175	91	115	95	4	3
CARLOS EDUARDO PASSOS	0	1	0	1	29	1	0
CARLOS JOSE MARTINS GOMES	0	54	8	47	418	71	110
CARLOS SANTOS DE OLIVEIRA	136	154	78	96	91	7	5
CELIA MELIGA PESSOA	101	117	55	97	101	15	10
CELSO FERREIRA FILHO	139	170	90	115	135	4	4
CELSO PERES	0	161	54	123	40	12	10
CHERUBIN HELCIAS SCHWARTZ	137	183	48	132	185	25	24

TRIBUNAL DE JUSTICA DO ESTADO DO RIO DE JANEIRO
DIRETORIA GERAL DE APOIO AOS ORGAOS JURISDICIONAIS
PERIODO DE 01/04/2011 a 30/04/2011

DADOS ESTATISTICOS	Processos				Votos Proferidos		PROC. ANDAMENTO	TEMPO MEDIO ANUAL	TEMPO MEDIO MENS.
DESEMBARGADORES	DISTR.	JULG.	ACORDAO	DECISAO	MENTO				
CLAUDIA PIRES	135	177	54	142	137	17	26		
CLAUDIA TELLES DE MENEZES	138	158	60	108	218	29	33		
CLAUDIO BRANDAO	135	128	85	39	425	45	63		
CLAUDIO DE MELLO TAVARES	134	119	84	41	187	9	9		
CLAUDIO DELL ORTO	29	1	1	0	143	20	0		
CLAUDIO TAVARES DE O. JUN	26		0	0	26	0	0		
CLEBER GHELFENSTEIN	137	204	89	151	37	6	4		
CONCEICAO MOUSNIER	62	58	4	65	305	48	47		
CRISTINA TEREZA GAULIA	112	150	78	78	121	7	8		
CUSTODIO TOSTES	139	171	43	125	92	10	9		
DENISE LEVY TREDLER	136	111	62	45	399	26	17		
DENISE ROLINS LOURENCO	19		0	0	87	0	0		
EDSON SCISINIO DIAS	75	112	54	60	103	35	31		
EDSON VASCONCELOS	137	179	105	95	108	31	15		
EDUARDO GUSMAO ALVES DE B	140	121	33	91	201	29	33		
ELISABETE FILIZZOLA	81	76	23	62	64	1	2		
ELIZABETH GREGORY	51	1	1	0	146	21	0		
ELTON LEME	72	138	84	58	266	53	56		
EUNICE FERREIRA CALDAS	52		0	0	151	0	0		
FABIO DUTRA	89	169	104	74	343	72	69		
FATIMA CLEMENTE	12		0	0	182	0	0		
FERDINALDO DO NASCIMENTO	120	177	56	133	192	20	29		
FERNANDO FERNANDY FERNAND	139	201	67	143	64	2	1		
FERNANDO FOCH LEMOS	136	91	54	33	888	22	11		
FRANCISCO JOSE DE ASEVEDO	58		0	0	252	0	0		
GABRIEL ZEFIRO	139	159	58	100	195	16	15		
GERALDO PRADO	48		0	0	259	0	0		
GILBERTO DUTRA MOREIRA	138	170	114	90	202	17	16		
GILBERTO GUARINO	135	82	44	43	226	166	20		
GILBERTO REGO	0	16	16	1	4	15	0		
GILMAR AUGUSTO TEIXEIRA	55		0	0	197	0	0		
GIZELDA LEITAO TEIXEIRA	56		0	0	181	0	0		
GRANDINETTI DE CARVALHO	44		0	0	85	0	0		
GUARACI DE CAMPOS VIANNA	136	152	61	97	144	2	1		

TRIBUNAL DE JUSTICA DO ESTADO DO RIO DE JANEIRO
DIRETORIA GERAL DE APOIO AOS ORGAOS JURISDICIONAIS
PERIODO DE 01/04/2011 a 30/04/2011

DADOS ESTATISTICOS	Processos	Votos Proferidos	PROC. ANDA-	TEMPO MEDIO ANUAL	TEMPO MEDIO MENS.		
DESEMBARGADORES	DISTR.	JULG.	ACORDAO	DECISAO	MENTO		
HELDA LIMA MEIRELES	137	169	92	95	109	5	4
HELENA CANDIDA LISBOA GAE	94	164	80	98	54	10	9
HELENO RIBEIRO P NUNES	67	104	71	48	56	11	6
HENRIQUE DE ANDRADE FIGUE	68	77	56	26	67	15	14
HORACIO S RIBEIRO NETO	137	131	104	47	104	9	6
INES DA TRINDADE	138	190	67	121	103	10	4
J. C. MURTA RIBEIRO	42	5	5	1	200	20	20
JACQUELINE MONTENEGRO	89	146	85	76	113	13	11
JESSE TORRES	0	41	37	11	30	1	0
JOAO CARLOS GUIMARAES	51		0	0	230	77	0
JOAO PAULO PONTES	0	55	23	41	254	53	56
JORGE LUIZ HABIB	122	199	106	97	566	80	109
JOSE AUGUSTO DE ARAUJO NE	32		0	0	142	0	0
JOSE C. FIGUEIREDO	75	72	66	11	140	16	19
JOSE CARLOS PAES	102	145	65	112	13	1	1
JOSE CARLOS VARANDA	138	159	119	77	560	88	105
JOSE GERALDO ANTONIO	79	94	60	37	135	8	7
JOSE MUINOS PINEIRO FILHO	27		0	0	172	0	0
JOSE ROBERTO LAGRANHA TAV	44	4	3	1	227	37	114
KATIA JANGUTTA	54		0	0	215	0	0
KATYA MONNERAT	135	140	80	60	374	67	62
LEILA ALBUQUERQUE	135	162	56	142	241	33	41
LEILA MARIANO	74	86	28	63	101	17	14
LEONY MARIA GRIVET PINHO	48		0	0	126	0	0
LETICIA SARDAS	98	122	48	77	95	13	11
LINDOLPHO MORAIS MARINHO	134	178	71	117	216	36	33
LUCIA MIGUEL S. LIMA	134	170	74	102	250	29	29
LUCIANO RINALDI	56	7	0	7	49	3	3
LUISA BOTTREL SOUZA	138	125	74	66	177	27	22
LUIZ FELIPE FRANCISCO	137	180	104	84	89	7	2
LUIZ FELIPE HADDAD	29	6	6	2	104	14	7
LUIZ FERNANDO DE CARVALHO	75	149	111	35	181	26	6
LUIZ LEITE ARAUJO	42	3	2	2	108	90	110
LUIZ NORONHA DANTAS	51		0	0	254	0	0

TRIBUNAL DE JUSTICA DO ESTADO DO RIO DE JANEIRO
DIRETORIA GERAL DE APOIO AOS ORGAOS JURISDICIONAIS
PERIODO DE 01/04/2011 a 30/04/2011

DADOS ESTATISTICOS	Processos				Votos Proferidos		PROC. ANDAMENTO	TEMPO MEDIO ANUAL	TEMPO MEDIO MENS.
DESEMBARGADORES	DISTR.	JULG.	ACORDAO	DECISAO	MENTO				
LUIZ ZVEITER	36	2	0	2	62	5	6		
M.SANDRA KAYAT DIREITO	54		0	0	204	0	0		
MALDONADO DE CARVALHO	101	158	113	50	82	10	9		
MARCELO LIMA BUHATEM	137	162	62	110	211	19	23		
MARCIA ALVARENGA	136	165	55	121	84	1	0		
MARCIA PERRINI BODART	48		0	0	227	0	0		
MARCO ANTONIO IBRAHIM	93	195	84	119	292	38	56		
MARCO AURELIO BEZERRA DE	128	169	74	130	119	9	10		
MARCOS ALCINO A TORRES	95	158	84	78	271	29	32		
MARCOS BENTO DE SOUZA	13	59	53	7	20	58	47		
MARCUS BASILIO	49		0	0	242	0	0		
MARCUS QUARESMA FERRAZ	21		0	0	181	0	0		
MARIA ANGELICA GUEDES	44		0	0	200	0	0		
MARIA AUGUSTA VAZ	73	83	71	20	127	8	9		
MARIA HENRIQUETA LOBO	134	155	69	86	253	17	23		
MARIA INES GASPAR	55	79	59	27	33	0	0		
MARIA REGINA NOVA ALVES	105	156	88	75	283	38	43		
MARILENE MELO ALVES	136	172	89	81	143	17	10		
MARILIA DE CASTRO NEVES	138	171	57	124	104	12	7		
MARIO ASSIS GONCALVES	74	134	73	53	511	99	96		
MARIO DOS SANTOS PAULO	132	175	84	105	109	10	9		
MARIO GUIMARAES NETO	138	130	45	91	255	31	27		
MARIO ROBERT MANNHEIMER	72	59	50	22	219	58	64		
MAURICIO CALDAS LOPES	20	50	28	27	23	0	0		
MAURO DICKSTEIN	51	87	52	40	135	10	11		
MILTON FERNANDES DE SOUZA	62	87	53	53	52	3	3		
MOACIR PESSOA DE ARAUJO	41		0	0	200	0	0		
MONICA COSTA DI PIERO	134	148	75	75	201	14	18		
MONICA TOLLEDO DE OLIVEIR	44	39	38	4	158	67	81		
NAGIB SLAIBI	137	179	109	97	171	15	18		
NAMETALA MACHADO JORGE	0		1	1	11	8	0		
NANCI MAHFUZ	43	27	21	9	999	122	132		
NASCIMENTO POVOAS VAZ	0	4	4	1	15	24	81		

TRIBUNAL DE JUSTICA DO ESTADO DO RIO DE JANEIRO
DIRETORIA GERAL DE APOIO AOS ORGAOS JURISDICIONAIS
PERIODO DE 01/04/2011 a 30/04/2011

DADOS ESTATISTICOS	Processos				Votos Proferidos		PROC. ANDAMENTO	TEMPO MEDIO ANUAL	TEMPO MEDIO MENS.
DESEMBARGADORES	DISTR.	JULG.	ACORDAO	DECISAO	MENTO				
NILDSON ARAUJO DA CRUZ	20		0	0	67	195	0		
NILZA BITAR	27	6	3	5	167	8	7		
NORMA SUELY	96	84	17	70	333	33	42		
ODETE KNAACK DE SOUZA	139	189	109	89	214	22	23		
OTAVIO RODRIGUES	139	193	166	36	104	0	1		
PATRICIA SERRA VIEIRA	56	15	0	15	41	4	4		
PAULO BALDEZ	48		0	0	174	0	0		
PAULO DE TARSO NEVES	47		0	0	189	0	0		
PAULO MAURICIO PEREIRA	137	126	52	82	215	18	26		
PAULO RANGEL	37		0	0	209	0	0		
PAULO SERGIO PRESTES	102	160	89	77	67	1	3		
PEDRO FREIRE RAGUENET	0	24	0	28	84	14	2		
PEDRO SARAIVA ANDRADE LEM	137	152	64	96	78	9	4		
REINALDO P. ALBERTO FILHO	73	106	44	96	10	1	1		
RENATA COTTA	135	145	60	96	127	7	8		
RICARDO COUTO	20	59	27	37	135	17	17		
RICARDO RODRIGUES CARDOZO	135	175	90	111	84	10	8		
ROBERTO DE ABREU E SILVA	138	132	65	74	193	18	18		
ROBERTO GUIMARAES	138	157	100	61	433	55	83		
ROBERTO WIDER					4				
ROGERIO DE OLIVEIRA SOUZA	136	214	107	121	68	5	4		
RONALDO ASSED MACHADO	39		0	0	224	0	0		
RONALDO ROCHA PASSOS	136	155	60	104	631	97	96		
ROSA HELENA GUITA	44		0	0	187	0	0		
ROSITA MARIA DE OLIVEIRA	51		0	0	196	0	0		
SEBASTIAO BOLELLI	111	153	57	96	102	17	13		
SERGIO DE SOUZA VERANI	31		0	0	40	119	0		
SERGIO JERONIMO A. SILVEI	135	152	46	119	197	18	31		
SERGIO LUCIO CRUZ	76	75	42	50	63	2	2		
SIDNEY HARTUNG	74	115	39	78	94	10	21		
SIDNEY ROSA DA SILVA	53		0	0	216	0	0		
SIRLEY ABREU BIONDI	95	130	31	104	110	5	5		
SIRO DARLAN DE OLIVEIRA	52		0	0	255	0	0		
SUELY LOPES MAGALHAES	37		0	0	203	0	0		

TRIBUNAL DE JUSTICA DO ESTADO DO RIO DE JANEIRO
DIRETORIA GERAL DE APOIO AOS ORGAOS JURISDICIONAIS
PERIODO DE 01/04/2011 a 30/04/2011

DADOS ESTATISTICOS	Processos	Votos Proferidos			PROC. ANDAMENTO	TEMPO MEDIO ANUAL	TEMPO MEDIO MENS.
DESEMBARGADORES	DISTR.	JULG.	ACORDAO	DECISAO	MENTO	ANUAL	MENS.
SUIMEI MEIRA CAVALIERI	57	0	0	0	249	0	0
TERESA CASTRO NEVES	99	129	80	66	262	35	50
VALMIR DE OLIVEIRA SILVA	21	4	3	1	171	13	14
VALMIR RIBEIRO	63	0	0	0	210	0	0
VERA MARIA SOARES VAN HORN	141	172	63	122	168	6	6
WAGNER CINELLI	138	215	100	139	67	3	2
ZELIA MARIA MACHADO	138	97	45	59	286	35	19

**JUIZ DE DIREITO
SUBST. DE DESEMBARGADOR**

KATIA TORRES	0	1	1	0	1	144	0
MAURO MARTINS	1	1	1	1	3	1	1
SERGIO WAJZENBERG	0	1	1	0	1	1	1
VALERIA DACHEUX	0	1	1	0	1	1	1
T O T A L	14268	15590	7680	9046	31069	24	19

DESEMBARGADORES	! Processos !		! Votos Proferidos!		! Procs. Em !	! Tempo Médio !	
	! Distr.	! Julg.	! Acordão !	! Decisão!		! Anual !	! Mensal!
DES. ADILSON VIEIRA MACABU	0	0	0	0	197	43	
DES. AGOSTINHO TEIXEIRA DE ALMEIDA FILHO	0	0	0	0	1	105	
DES. ALEXANDRE HERCULANO PESSOA VARELLA	0	0	0	0	113	11	
DES. ANTONIO CARLOS NASCIMENTO AMADO	36	108	87	22	300	48	62
DES. ANTONIO JAYME BOENTE	49	29	24	5	94	26	24
DES. ANTONIO JOSE CARVALHO	29	28	20	9	118	25	29
DES. CAIRO ITALO FRANCA DAVID	49	94	75	19	272	67	78
DES. CLAUDIO LUIS BRAGA DELL ORTO	32	38	25	13	46	6	4
DES. CLAUDIO TAVARES DE OLIVEIRA JUNIOR	26	6	1	5	21	3	3
DES. DENISE BRUYERE ROLINS LOURENCO DOS SANTOS	19	13	7	6	42	5	1
DES. ELIZABETH GOMES GREGORY	52	36	26	10	156	22	18
DES. EUNICE FERREIRA CALDAS	53	56	42	17	132	16	17
DES. FATIMA MARIA CLEMENTE	12	24	15	10	65	6	6
DES. FRANCISCO JOSE DE ASEVEDO	58	55	36	24	113	24	18
DES. GERALDO PRADO	54	73	49	24	301	67	69
DES. GILMAR AUGUSTO TEIXEIRA	55	68	31	37	68	5	1
DES. GIZELDA LEITAO TEIXEIRA	57	68	52	16	91	5	4
DES. GRANDINETTI CARVALHO	44	20	10	11	59	3	4
DES. GUARACI DE CAMPOS VIANNA	0	0	0	0	9	8	
DES. JOAO CARLOS BRAGA GUIMARAES	51	42	30	13	156	23	26
DES. JOSE AUGUSTO DE ARAUJO NETO	32	21	16	5	306	54	78
DES. JOSE CARLOS SCHMIDT MURTA RIBEIRO	39	43	27	16	91	19	10
DES. JOSE MUINOS PINEIRO FILHO	27	37	19	18	206	56	43
DES. JOSE ROBERTO LAGRANHA TAVORA	47	54	23	32	164	24	25
DES. KATIA MARIA AMARAL JANGUTTA	54	80	48	34	157	16	8
DES. LEONY MARIA GRIVET PINHO	48	60	45	17	146	59	29
DES. LUISA CRISTINA BOTTREL SOUZA	0	0	0	0	30	77	
DES. LUIZ FELIPE DA SILVA HADDAD	27	32	20	14	118	12	10
DES. LUIZ LEITE ARAUJO	39	18	17	1	282	112	127
DES. LUIZ NORONHA DANTAS	51	27	19	8	733	172	426
DES. LUIZ ZVEITER	33	29	15	17	28	2	2
DES. MARCIA PERRINI BODART	48	51	32	25	122	19	10
DES. MARCO AURELIO BELLIZZE OLIVEIRA	0	11	11	0	32	2	4
DES. MARCUS HENRIQUE PINTO BASILIO	50	71	41	34	62	5	4
DES. MARCUS QUARESMA FERRAZ	21	22	11	11	106	17	21
DES. MARIA ANGELICA GUIMARAES GUERRA GUEDES	46	56	36	24	68	9	3
DES. MARIA HELENA SALCEDO MAGALHAES	0	26	25	1	206	69	103

DESEMBARGADORES	! Processos !		! Votos Proferidos!		! Procs. Em !	! Tempo Médio !	
	! Distr. !	! Julg. !	! Acordão !	! Decisão !		! Anual !	! Mensal !
DES. MARIA SANDRA ROCHA KAYAT DIREITO	55	70	52	18	81	6	4
DES. MOACIR PESSOA DE ARAUJO	42	52	33	20	123	21	26
DES. MONICA TOLLEDO DE OLIVEIRA	44	23	8	15	59	18	9
DES. NASCIMENTO POVOAS	0	1	0	1	0	10	1
DES. NILDSON ARAUJO DA CRUZ	18	34	33	1	211	90	117
DES. NILZA BITAR	26	31	23	8	67	2	2
DES. PAULO DE OLIVEIRA LANZELLOTTI BALDEZ	49	42	23	22	95	5	8
DES. PAULO DE TARSO NEVES	47	48	23	26	246	5	4
DES. PAULO SERGIO RANGEL DO NASCIMENTO	37	79	50	29	97	18	16
DES. RENATA MACHADO COTTA	0	0	0	0	156	10	13
DES. RICARDO SILVA DE BUSTAMANTE	0	0	0	0	14	73	
DES. RONALDO ASSED MACHADO	39	50	25	25	126	30	34
DES. ROSA HELENA PENNA MACEDO GUITA	46	79	46	34	304	62	54
DES. ROSITA MARIA DE OLIVEIRA NETTO	52	62	53	9	321	12	12
DES. SERGIO DE SOUZA VERANI	30	4	4	0	223	81	83
DES. SIDNEY ROSA DA SILVA	53	67	33	38	85	4	4
DES. SIRO DARLAN DE OLIVEIRA	53	72	29	50	147	7	4
DES. SUELY LOPES MAGALHAES	38	28	13	15	87	4	4
DES. SUIMEI MEIRA CAVALIERI	57	76	37	39	126	122	21
DES. VALMIR DE OLIVEIRA SILVA	18	47	30	18	56	7	6
DES. VALMIR DOS SANTOS RIBEIRO	64	65	34	33	125	19	19
DES. ZELIA MARIA MACHADO DOS SANTOS	0	0	0	0	2	65	
Total	2006	2326	1484	899	7963		