



# *Tribunal de Justiça do Estado do Rio de Janeiro*

*Diretoria Geral de Apoio  
aos Órgãos Jurisdicionais*

*Novembro de 2011*

<b>PRODUTIVIDADE DO TRIBUNAL</b>	<b>3</b>
<i>Gráfico de Processos Distribuídos x Julgados</i>	3
<i>Média de Processos por Desembargador</i>	4
<i>Gráfico da Média de Processos por Desembargador</i>	4
<i>Tempo Médio decorrido entre a Autuação e o Julgamento dos Processos no Tribunal de Justiça</i>	5
<i>Gráfico do Tempo Médio entre Autuação e Julgamento do Tribunal</i>	5
<i>Gráfico do Tempo Médio entre Distribuição e Julgamento dos Órgãos Julgadores Cíveis</i>	6
<i>Gráfico do Tempo Médio entre Distribuição e Julgamento dos Órgãos Julgadores Criminais</i>	6
<i>Tabela de Dados Estatísticos dos Órgãos Julgadores</i>	7
<i>Tabela de Dados Estatísticos dos Desembargadores</i>	8

# Diretoria Geral de Apoio aos Órgãos Jurisdicionais

## Produtividade do Tribunal

Área Criminal	Nov/10	Nov/11	Jan a Nov/11
Processos Distribuídos	1.030	3.062	28.544
Processos Julgados	1.461	2.941	28.988

Área Cível	Nov/10	Nov/11	Jan a Nov/11
Processos Distribuídos	10.245	13.882	150.059
Processos Julgados	16.902	18.680	147.871

Total Geral	Nov/10	Nov/11	Jan a Nov/11
Processos Distribuídos	11.275	16.944	178.603
Processos Julgados	18.363	21.621	176.859

**Processos Distribuídos x Julgados  
Janeiro a Novembro/2011**

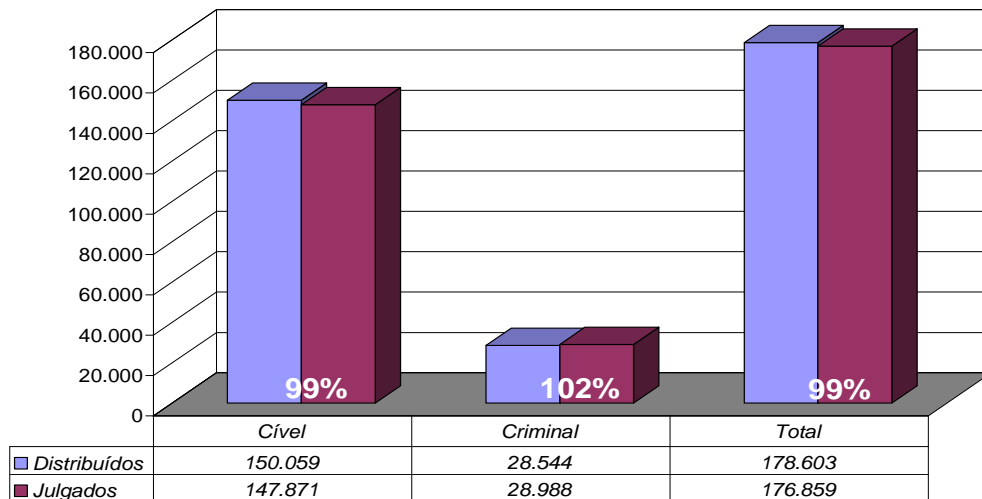

Fonte: Sistema Informatizado de Consulta da 2ª Instância do TJRJ, Sistema JUD, Módulo ES, Rotina JD

Obs.: A partir de 01/08/2005 os processos selecionados são os distribuídos e não mais os autuados.

## Média de Processos por Desembargador

Nov/10	Distribuídos p/ Des.	Julgados p/ Des.
Cível (:100)	102	169
Criminal (:40)	26	37

Nov/11	Distribuídos p/ Des.	Julgados p/ Des.
Cível (:100)	139	187
Criminal (:40)	76	73

Jan a Nov/11	Distribuídos p/ Des.	Julgados p/ Des.
Cível (:100)	1.501	1.479
Criminal (:40)	714	725

Média de Processos por Desembargador  
Cível (:100) e Criminal (:40)  
Janeiro a Novembro/2011

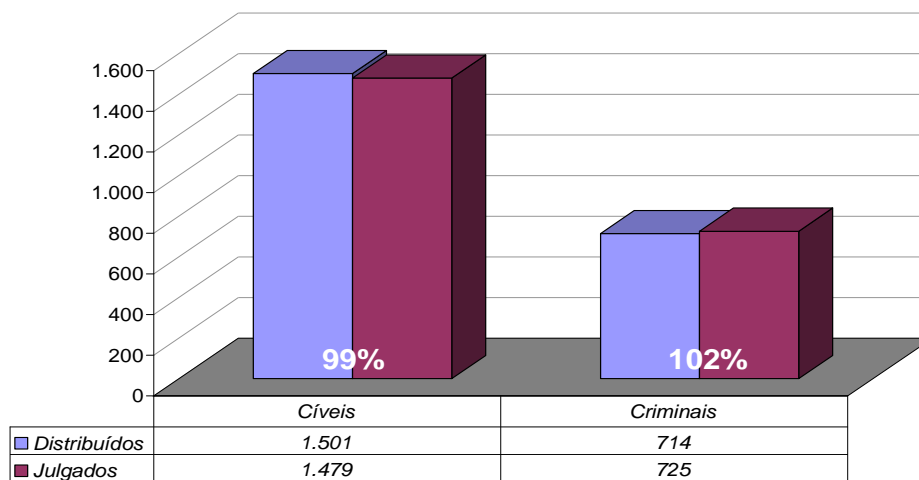

Fonte: Sistema Informatizado de Consulta da 2ª Instância do TJRJ, Sistema JUD, Módulo ES, Rotina JD

Obs.: A partir de 01/08/2005 os processos selecionados são os distribuídos e não mais os autuados.

# ***Tempo Médio decorrido entre a Autuação e o Julgamento dos Processos no Tribunal de Justiça***

**Tempo Médio (dias) entre Autuação e Julgamento  
Novembro/2011**

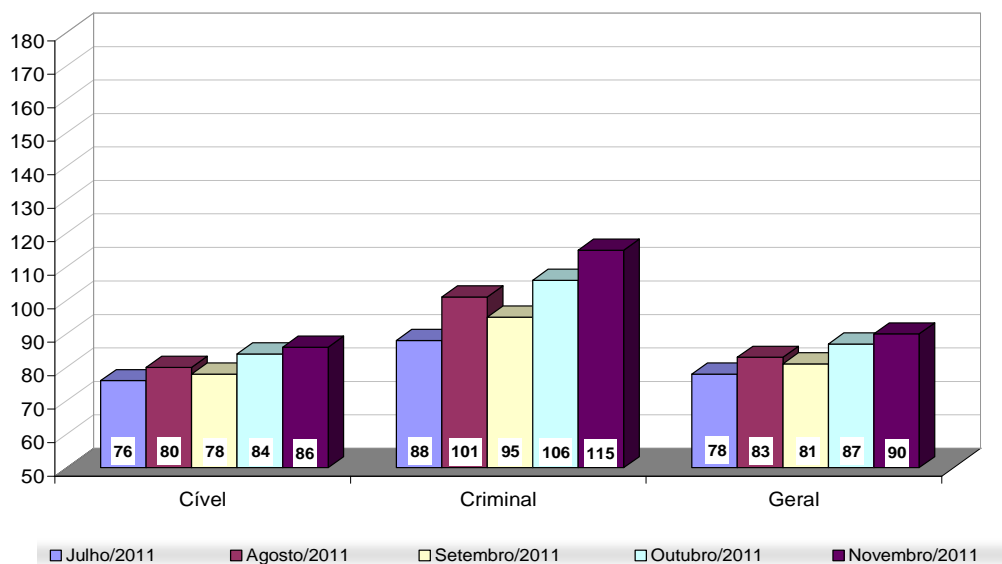

Fonte: Sistema Informatizado de Consulta da 2ª Instância do TJRJ, Sistema JUD, Módulo ES, Rotina TF

**Tempo Médio (dias) entre Distribuição e Julgamento  
Órgãos Julgadores Cíveis  
Novembro/2011**

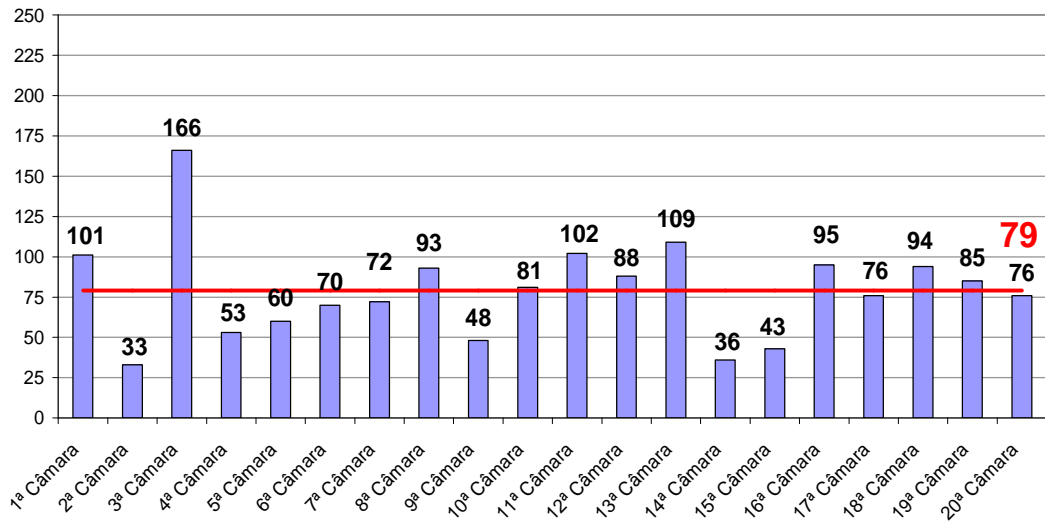

Fonte: Sistema Informatizado de Consulta da 2ª Instância do TJRJ, Sistema JUD, Módulo ES, Rotina TJ

**Tempo Médio (dias) entre Distribuição e Julgamento  
Órgãos Julgadores Criminais  
Novembro/2011**

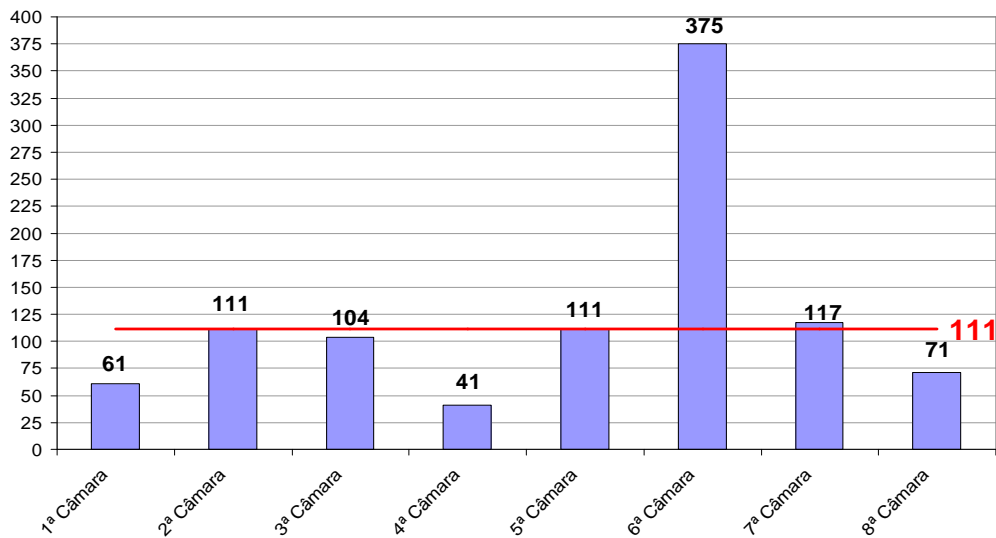

Fonte: Sistema Informatizado de Consulta da 2ª Instância do TJRJ, Sistema JUD, Módulo ES, Rotina TJ

# Produtividade dos Órgãos Julgadores

TRIBUNAL DE JUSTIÇA DO ESTADO DO RIO DE JANEIRO  
DIRETORIA GERAL DE APOIO AOS ORGAOS JURISDICIONAIS  
PERIODO DE 01/11/2011 a 30/11/2011

DADOS ESTATISTICOS	Processos		!Votos Proferidos!		PROCESSOS
ORG. JULGADORES	!DISTRIBUIDOS!	!JULGADOS!	!ACORDAO!	!DECISAO!	!ANDAMENTO!
PRIMEIRA CAMARA CIVEL	713!	897!	477!	459!	1655!
SEGUNDA CAMARA CIVEL	671!	812!	350!	558!	404!
TERCEIRA CAMARA CIVEL	636!	897!	476!	445!	3063!
QUARTA CAMARA CIVEL	701!	828!	367!	532!	818!
QUINTA CAMARA CIVEL	610!	941!	494!	530!	898!
SEXTA CAMARA CIVEL	780!	1099!	619!	599!	1199!
SETIMA CAMARA CIVEL	736!	1217!	493!	755!	1448!
OITAVA CAMARA CIVEL	827!	1069!	598!	499!	2960!
NONA CAMARA CIVEL	684!	1005!	538!	555!	678!
DECIMA CAMARA CIVEL	820!	1134!	639!	625!	1381!
DECIMA PRIMEIRA CAMARA CI!	652!	839!	579!	297!	1305!
DECIMA SEGUNDA CAMARA CIV!	697!	945!	460!	534!	2318!
DECIMA TERCEIRA CAMARA CI!	649!	730!	370!	408!	1332!
DECIMA QUARTA CAMARA CIVE!	466!	569!	165!	464!	546!
DECIMA QUINTA CAMARA CIVE!	689!	816!	449!	468!	610!
DECIMA SEXTA CAMARA CIVEL!	725!	953!	356!	638!	1866!
DECIMA SETIMA CAMARA CIVE!	508!	717!	471!	303!	1151!
DECIMA OITAVA CAMARA CIVE!	711!	1184!	429!	872!	1877!
DECIMA NONA CAMARA CIVEL !	921!	1171!	569!	630!	1921!
VIGESIMA CAMARA CIVEL	546!	736!	382!	393!	1165!
PRIMEIRA CAMARA CRIMINAL !	409!	379!	241!	143!	832!
SEGUNDA CAMARA CRIMINAL !	365!	291!	213!	85!	1105!
TERCEIRA CAMARA CRIMINAL !	378!	349!	214!	147!	767!
QUARTA CAMARA CRIMINAL !	329!	369!	291!	87!	489!
QUINTA CAMARA CRIMINAL !	390!	306!	162!	151!	1671!
SEXTA CAMARA CRIMINAL !	324!	260!	184!	79!	2444!
SETIMA CAMARA CRIMINAL !	330!	371!	265!	111!	1197!
OITAVA CAMARA CRIMINAL !	494!	548!	433!	124!	877!
SEÇÃO CRIMINAL	40!	33!	17!	18!	293!
<b>T O T A L</b>	<b>16801!</b>	<b>21465!</b>	<b>11301!</b>	<b>11509!</b>	<b>38270!</b>

# Produtividade dos Desembargadores

TRIBUNAL DE JUSTICA DO ESTADO DO RIO DE JANEIRO  
DIRETORIA GERAL DE APOIO AOS ORGAOS JURISDICIONAIS  
PERIODO DE 01/11/2011 a 30/11/2011

DADOS ESTATISTICOS	Processos !Votos Proferidos!					PROC.!	TEMPO!	TEMPO!
DESEMBARGADORES	DISTR.!	JULG.!	ACORDAO!	DECISA0!	MENTO!	ANDA-	MEDIO!	MEDIO!
							ANUAL!	MENS.!
ADEMIR PIMENTEL	83!	153!	98!	67!	304!		44!	60!
ADOLPHO ANDRADE MELLO	153!	248!	209!	53!	322!		24!	30!
ADRIANO CELSO GUIMARAES	127!	87!	79!	7!	1662!		145!	148!
AGOSTINHO TEIXEIRA DE ALM!	155!	181!	90!	106!	547!		81!	96!
ALEXANDRE CAMARA	135!	133!	41!	106!	81!		2!	2!
ANA MARIA OLIVEIRA	154!	182!	152!	32!	245!		13!	11!
ANDRE ANDRADE	157!	248!	124!	140!	157!		7!	5!
ANDRE RIBEIRO	155!	249!	108!	150!	161!		8!	10!
ANTONIO CARLOS ESTEVES TO!	100!	150!	65!	88!	164!		6!	12!
ANTONIO EDUARDO F. DUARTE!	0!	11!	13!	0!	0!		!	!
ANTONIO ILOIZIO B. BASTOS!	134!	144!	86!	67!	286!		21!	34!
ANTONIO SALDANHA PALHEIRO!	71!	107!	79!	45!	58!		3!	6!
AZEVEDO PINTO	0!	!	3!	0!	!		!	!
BENEDICTO ABICAIR	153!	243!	140!	130!	150!		20!	15!
BERNARDO MOREIRA GARCEZ N!	85!	112!	60!	72!	47!		2!	2!
CAETANO FONSECA COSTA	154!	156!	52!	107!	115!		9!	3!
CAMILO RIBEIRO RULIERE	153!	233!	137!	103!	521!		64!	83!
CARLOS AZEREDO DE ARAUJO !	112!	148!	57!	91!	248!		26!	29!
CARLOS EDUARDO MOREIRA SI!	153!	205!	94!	143!	94!		4!	5!
CARLOS EDUARDO PASSOS	156!	186!	83!	136!	68!		1!	1!
CARLOS JOSE MARTINS GOMES!	82!	168!	39!	134!	474!		94!	88!
CARLOS SANTOS DE OLIVEIRA!	124!	147!	105!	63!	125!		6!	9!
CELIA MELIGA PESSOA	94!	129!	40!	104!	310!		18!	34!
CELSO FERREIRA FILHO	153!	190!	109!	99!	117!		4!	3!
CELSO PERES	159!	239!	137!	132!	99!		13!	11!
CEZAR AUGUSTO R. COSTA	59!	!	0!	0!	59!		0!	0!
CHERUBIN HELCIAS SCHWARTZ!	156!	234!	115!	133!	252!		19!	35!
CLAUDIA PIRES	98!	129!	77!	63!	210!		22!	27!
CLAUDIA TELLES DE MENEZES!	155!	216!	88!	151!	126!		29!	17!
CLAUDIO BRANDAO	153!	195!	144!	49!	668!		62!	56!
CLAUDIO DE MELLO TAVARES !	152!	173!	96!	80!	192!		11!	13!
CLEBER GHELFFENSTEIN	155!	184!	56!	147!	72!		5!	6!



TRIBUNAL DE JUSTICA DO ESTADO DO RIO DE JANEIRO  
DIRETORIA GERAL DE APOIO AOS ORGAOS JURISDICIONAIS  
PERIODO DE 01/11/2011 a 30/11/2011

DADOS ESTATISTICOS	Processos				Votos Proferidos	PROC. ANDAMENTO	TEMPO MEDIO ANUAL	TEMPO MEDIO MENS.
	DESEMBARGADORES	DISTR.	JULG.	ACORDAO				
CONCEICAO MOUSNIER	60	56	25	34	347	54	47	
CRISTINA TEREZA GAULIA	152	167	69	114	135	7	9	
CUSTODIO TOSTES	94	143	83	71	90	12	10	
DENISE LEVY TREDLER	155	180	90	95	492	41	62	
EDSON SCISINIO DIAS	0	42	0	42	156	32	40	
EDSON VASCONCELOS	150	177	104	96	239	24	28	
EDUARDO GUSMAO ALVES DE B	156	164	61	107	316	34	43	
ELISABETE FILIZZOLA	3	47	25	22	58	2	3	
ELIZABETH GREGORY	3	4	3	1	14	26	16	
ELTON LEME	152	195	150	53	523	63	88	
FABIO DUTRA	155	117	43	77	560	71	92	
FERDINALDO DO NASCIMENTO	152	200	79	124	158	18	14	
FERNANDO CERQUEIRA	153	202	111	104	216	8	20	
FERNANDO FERNANDY FERNAND	153	247	114	147	67	1	2	
FERNANDO FOCH LEMOS	93	151	52	97	1102	17	33	
GABRIEL ZEFIRO	85	130	61	74	180	16	16	
GILBERTO DUTRA MOREIRA	154	257	167	131	157	16	8	
GILBERTO GUARINO	0	124	0	124	614	59	100	
GILDA CARRAPATOSO	154	129	75	56	355	30	46	
GUARACI DE CAMPOS VIANNA	153	210	90	133	138	1	1	
HELDA LIMA MEIRELES	153	162	75	104	84	5	3	
HELENA CANDIDA LISBOA GAE	153	202	114	132	204	15	31	
HELENO RIBEIRO P NUNES	157	141	54	103	158	13	16	
HENRIQUE DE ANDRADE FIGUE	67	91	68	32	110	20	29	
HORACIO S RIBEIRO NETO	0	61	72	6	42	7	8	
INES DA TRINDADE	152	185	66	118	157	6	12	
JACQUELINE MONTENEGRO	155	173	104	76	267	13	24	
JESSE TORRES	154	173	67	120	69	1	2	
JORGE LUIZ HABIB	153	374	145	239	523	86	89	
JOSE C. FIGUEIREDO	94	102	83	25	203	20	23	
JOSE CARLOS PAES	158	204	87	156	16	0	0	
JOSE CARLOS VARANDA	150	199	129	99	857	103	112	
JOSE GERALDO ANTONIO	0	20	21	0	!	11	2	
KATYA MONNERAT	0	145	58	71	249	77	110	

TRIBUNAL DE JUSTICA DO ESTADO DO RIO DE JANEIRO  
DIRETORIA GERAL DE APOIO AOS ORGAOS JURISDICIONAIS  
PERIODO DE 01/11/2011 a 30/11/2011

DADOS ESTATISTICOS	Processos				Votos Proferidos		PROC. ANDAMENTO	TEMPO MEDIO ANUAL	TEMPO MEDIO MENS.
DESEMBARGADORES	DISTR.	JULG.	ACORDAO	DECISAO	0	0			
LEILA ALBUQUERQUE	154	229	75	186	239	38	37		
LEILA MARIANO	79	88	55	42	134	19	26		
LETICIA SARDAS	80	105	51	53	120	10	13		
LINDOLPHO MORAIS MARINHO	119	149	40	119	410	38	61		
LUCIA MIGUEL S. LIMA	153	174	132	58	236	29	29		
LUCIANO RINALDI	26	153	17	139	168	27	30		
LUISA BOTTREL SOUZA	0	38	33	7	6	29	21		
LUIZ FELIPE FRANCISCO	126	151	75	78	89	2	1		
LUIZ FELIPE HADDAD	6	9	6	3	16	11	16		
LUIZ FERNANDO DE CARVALHO	81	105	83	27	128	13	7		
LUIZ ZVEITER	6	3	2	2	14	12	18		
MALDONADO DE CARVALHO	116	121	54	73	89	10	9		
MARCELO LIMA BUHATEM	73	86	26	65	146	21	12		
MARCIA ALVARENGA	118	143	74	79	80	0	0		
MARCO ANTONIO IBRAHIM	101	207	106	120	264	45	36		
MARCO AURELIO BEZERRA DE	129	192	83	123	142	11	13		
MARCOS ALCINO A TORRES	152	188	94	101	345	31	30		
MARIA AUGUSTA VAZ	74	91	48	44	150	7	7		
MARIA HENRIQUETA LOBO	160	167	69	100	356	28	36		
MARIA INES GASPAR	24	10	1	9	22	0	0		
MARIA REGINA NOVA ALVES	154	226	137	97	213	31	24		
MARILENE MELO ALVES	154	214	112	111	289	21	38		
MARILIA DE CASTRO NEVES	155	212	108	113	179	8	9		
MARIO ASSIS GONCALVES	89	99	57	44	771	88	72		
MARIO DOS SANTOS PAULO	46	107	74	37	78	9	9		
MARIO GUIMARAES NETO	154	242	61	188	373	41	50		
MARIO ROBERT MANNHEIMER	87	72	42	33	285	63	70		
MAURICIO CALDAS LOPES	148	180	76	130	50	0	0		
MAURO DICKSTEIN	157	178	74	108	227	14	20		
MILTON FERNANDES DE SOUZA	80	123	67	67	36	3	4		
MONICA COSTA DI PIERO	159	205	90	123	251	19	24		
MYRIAM MEDEIROS	152	166	51	129	72	4	5		
NAGIB SLAIBI	69	221	126	114	149	19	17		
NAMETALA MACHADO JORGE	0	3	3	0	6	17	0		

TRIBUNAL DE JUSTICA DO ESTADO DO RIO DE JANEIRO  
DIRETORIA GERAL DE APOIO AOS ORGAOS JURISDICIONAIS  
PERIODO DE 01/11/2011 a 30/11/2011

DADOS ESTATISTICOS	Processos				Votos Proferidos			
DESEMBARGADORES	DISTR.	JULG.	ACORDAO	DECISAO	PROC. ANDAMENTO	TEMPO MEDIO ANUAL	TEMPO MEDIO MENS.	
NANCI MAHFUZ	0	1	1	0	1001	154	0	
NASCIMENTO POVOAS VAZ	0		0	0	8	25	0	
NILDSON ARAUJO DA CRUZ	5	3	1	3	19	58	85	
NILZA BITAR	8	4	4	1	22	9	9	
NORMA SUELY	153	228	98	147	350	45	40	
ODETE KNAACK DE SOUZA	2	53	43	9	83	22	18	
OTAVIO RODRIGUES	3	3	1	8	62	0	0	
PATRICIA SERRA VIEIRA	125	202	92	116	292	27	46	
PAULO MAURICIO PEREIRA	144	113	42	78	191	23	24	
PAULO SERGIO PRESTES	156	170	80	91	84	0	0	
PEDRO FREIRE RAGUENET	155	207	118	113	154	10	9	
PEDRO SARAIVA ANDRADE LEM	154	193	96	109	112	7	11	
PLINIO PINTO C. FILHO	153	86	3	83	187	18	23	
REINALDO P. ALBERTO FILHO	63	94	40	79	9	0	1	
RENATA COTTA	161	173	83	103	191	6	10	
RICARDO COUTO	84	157	64	109	306	24	33	
RICARDO RODRIGUES CARDOZO	155	182	109	103	105	8	9	
ROBERTO DE ABREU E SILVA	102	174	76	103	152	22	27	
ROBERTO GUIMARAES	100	86	57	30	346	57	38	
ROBERTO WIDER					4			
ROGERIO DE OLIVEIRA SOUZA	151	214	129	118	73	5	3	
RONALDO ROCHA PASSOS	0	204	120	86	674	103	168	
ROSITA MARIA DE OLIVEIRA					1			
SEBASTIAO BOLELLI	157	169	86	88	153	13	15	
SERGIO DE SOUZA VERANI	7	2	1	1	26	160	3	
SERGIO JERONIMO A. SILVEI	153	186	96	106	249	32	33	
SERGIO LUCIO CRUZ	81	80	30	61	73	1	1	
SIDNEY HARTUNG	78	81	41	42	114	15	16	
SIRO DARLAN DE OLIVEIRA					4			
TERESA CASTRO NEVES	153	124	90	53	409	48	55	
VALERIA DACHEUX	24	3	3	0	25	289	0	
VALMIR DE OLIVEIRA SILVA	6	7	7	2	14	12	14	
VALMIR RIBEIRO	2		0	0	2	0	0	
VERA MARIA SOARES VAN HOM	127	149	80	78	212	7	8	
WAGNER CINELLI	153	209	102	126	106	3	4	
ZELIA MARIA MACHADO	3	106	57	57	356	43	80	
<b>T O T A L</b>	<b>13852</b>	<b>18684</b>	<b>9390</b>	<b>10607</b>	<b>29120</b>	<b>32</b>	<b>27</b>	

TRIBUNAL DE JUSTIÇA DO RIO DE JANEIRO  
DIRETORIA GERAL DE APOIO AOS ÓRGÃOS JURISDICIONAIS  
PERÍODO DE 01/11/2011 A 30/11/2011

E-JUD

DESEMBARGADORES	! Processos ! !Distr.!	! Julg.!	! Votos Proferidos ! ! Acordão !	! Procs. em ! ! Decisão !	! Andamento !	! Tempo Médio ! ! Anual!	! Mensal!
DES. ANTONIO CARLOS DOS SANTOS BITENCOURT	79	41	35	6	157	23	47
DES. ANTONIO CARLOS NASCIMENTO AMADO	41	37	28	9	327	43	76
DES. ANTONIO JAYME BOENTE	69	57	47	10	184	24	47
DES. ANTONIO JOSE CARVALHO	30	64	48	16	185	18	22
DES. CAIRO ITALO FRANCA DAVID	80	99	59	40	316	61	59
DES. CLAUDIO LUIS BRAGA DELL ORTO	0	22	22	0	41	6	13
DES. CLAUDIO TAVARES DE OLIVEIRA JUNIOR	81	78	60	18	121	11	19
DES. DENISE VACCARI MACHADO PAES	8	0	0	0	8		
DES. ELIZABETE ALVES DE AGUIAR	85	70	44	28	196	6	9
DES. ELIZABETH GOMES GREGORY	53	64	56	8	200	18	17
DES. EUNICE FERREIRA CALDAS	84	82	68	18	177	18	22
DES. FATIMA MARIA CLEMENTE	83	74	47	28	78	4	1
DES. FRANCISCO JOSE DE ASEVEDO	87	81	52	32	146	14	11
DES. GERALDO PRADO	52	34	15	21	294	58	43
DES. GILMAR AUGUSTO TEIXEIRA	89	82	57	27	90	2	2
DES. GIZELDA LEITAO TEIXEIRA	90	84	78	7	144	4	4
DES. GRANDINETTI CARVALHO	76	58	47	11	184	9	9
DES. JOAO CARLOS BRAGA GUIMARAES	0	27	22	5	66	31	26
DES. JOSE AUGUSTO DE ARAUJO NETO	87	81	63	24	441	55	79
DES. JOSE MUINOS PINEIRO FILHO	87	44	36	8	232	66	96
DES. JOSE ROBERTO LAGRANHA TAVORA	79	43	14	30	358	35	28
DES. KATIA MARIA AMARAL JANGUTTA	85	112	81	32	249	11	12
DES. KATYA MARIA DE PAULA MENEZES MONNERAT	78	60	13	47	132	11	14
DES. LUIZ FELIPE DA SILVA HADDAD	48	43	21	24	107	8	6
DES. LUIZ NORONHA DANTAS	79	45	38	7	854	412	634
DES. LUIZ ZVEITER	44	47	27	21	80	2	1
DES. MARCIA PERRINI BODART	94	36	17	20	235	13	18
DES. MARCUS HENRIQUE PINTO BASILIO	63	93	71	25	109	3	2
DES. MARCUS QUARESMA FERRAZ	81	74	67	9	125	17	14
DES. MARIA ANGELICA GUIMARAES GUERRA GUEDES	1	21	20	1	127	4	5
DES. MARIA SANDRA ROCHA KAYAT DIREITO	20	68	52	17	65	5	6
DES. MOACIR PESSOA DE ARAUJO	79	96	60	37	226	25	37
DES. MONICA TOLLEDO DE OLIVEIRA	84	72	46	27	150	18	30
DES. NILDSON ARAUJO DA CRUZ	40	8	4	4	212	137	58
DES. NILZA BITAR	53	48	48	3	84	2	2

TRIBUNAL DE JUSTIÇA DO RIO DE JANEIRO  
DIRETORIA GERAL DE APOIO AOS ÓRGÃOS JURISDICIONAIS  
PERÍODO DE 01/11/2011 A 30/11/2011

E-JUD

DESEMBARGADORES	! Processos !		Votos Proferidos !		Procs. em !	Tempo Médio !	
	!Distr.!	!Julg.!	! Acordão !	! Decisão !		!Anual!	! Mensal!
DES. PAULO DE OLIVEIRA LANZELLOTTI BALDEZ	75	30	12	19	257	16	37
DES. PAULO DE TARSO NEVES	79	103	58	48	346	4	4
DES. PAULO SERGIO RANGEL DO NASCIMENTO	82	93	63	31	159	18	25
DES. RENATA MACHADO COTTA	0	6	5	1	76	12	9
DES. RONALDO ASSED MACHADO	82	83	59	27	157	32	35
DES. ROSA HELENA PENNA MACEDO GUITA	81	65	36	30	329	49	31
DES. ROSITA MARIA DE OLIVEIRA NETTO	16	0	0	0	360	11	
DES. SERGIO DE SOUZA VERANI	52	15	5	10	141	22	11
DES. SIDNEY ROSA DA SILVA	87	115	84	32	195	4	4
DES. SIRO DARLAN DE OLIVEIRA	99	123	76	50	277	4	3
DES. SUELY LOPES MAGALHAES	83	93	64	29	139	11	16
DES. VALMIR DE OLIVEIRA SILVA	52	60	33	35	74	4	3
DES. VALMIR DOS SANTOS RIBEIRO	82	76	63	13	213	22	43
<b>Total</b>	<b>3059!</b>	<b>2907!</b>	<b>2021!</b>	<b>945!</b>	<b>9423!</b>	<b>29!</b>	<b>36!</b>